ROCHEFORT EN TERRE TOURISME

BRETAGNE

Guide Hébergements 2025

Hôtels
Chambres d'hôtes
Hébergements insolites
Gîtes
Résidences de tourisme et gîtes de groupe
Campings
Aires de camping-cars

Sommaire

Hôtels 4

Chambres d'hôtes 6

Hébergements insolites 12

Gîtes 15

Résidences de tourisme et gîtes de groupe 27

Campings 30

Aires de camping-cars 33

- Accès aux personnes à mobilité réduite
- Animaux acceptés
- Restaurant Table d'hôtes
- Parking
- Chèque Vacances
- Ticket Restaurant
- Logis Hôtels-Restaurants
- Qualité Tourisme
- Labellisé Tourisme & Handicap
- Ecolabel européen
- Bienvenue à la ferme
- Le Routard
- Rando accueil
- Clef Michelin Hôtel
- Accueil vélo
- Charmance - Chambres d'hôtes
- Gîtes de France
- Chambre d'hôtes Référence
- Clé Vacances
- Flower campings
- Sites et Paysages camping
- Accueil Paysan

Édito

Le « Guide Hébergements 2025 » présente une liste d'établissements partenaires de Rochefort-en-Terre Tourisme.

Vous y trouverez des hôtels, chambres d'hôtes, hébergements insolites, gîtes, résidences de tourisme, campings et aires de camping-cars.

Que vous soyez de passage pour la journée dans les alentours, ou que vous séjourniez pour plusieurs jours, vous trouverez des adresses qui rendront votre séjour mémorable.

Rochefort-en-Terre Tourisme remercie tous ses partenaires pour leur confiance et leur fidélité.

Ce document n'est pas contractuel ; toutes les informations ont été collectées avec soin mais peuvent faire l'objet d'erreurs ou de variations dans le temps et n'engagent pas la responsabilité de l'Office de Tourisme.

Photographies : Nos partenaires. Couverture : Anne-Cécile Esteve - Manoir du Vau d'Arz. Création : Manuel Salas de la Fuente (valabo.com). Direction de publication et mise en page : Rochefort-en-Terre Tourisme. Impression : RIM Imprimerie.

Liste non exhaustive - Partenaires 2025 - Mise à jour : mars 2025

Hôtels

Auberge Saint-Hernin

3 place du Puits 56220 **PLUHERLIN**

L'Auberge Saint-Hernin vous réserve un accueil chaleureux et des chambres de grand confort, au calme dans le petit village de Pluherlin. L'hôtel dispose de 8 chambres dont 1 chambre familiale.

Ouvert à l'année

20 pers. / 8 chambres

Tarifs par nuit :
Chambre double : de 90 € à 98 €
Chambre triple : de 115 € à 120 €
Chambre familiale (5 pers.) :
de 175 € à 180 €
Petit déjeuner : 9 €

02 97 43 34 33
auberge.sainthernin@orange.fr

auberge-sainthernin.fr

La Grée des Landes ★★★★

Les Tablettes - Cournon 56200 **LA GACILLY**

Lové au cœur d'une nature bienfaisante, sur les hauteurs du village de La Gacilly, l'Eco-Hôtel Spa Yves Rocher vous ouvre la voie vers le bien-être. Soin en rituel de beauté, marche yoga par les chemins forestiers...

Ouvert à l'année

33 chambres

Tarifs par nuit :
Chambre double : de 195 € à 270 €
Demi-pension : de 325 € à 467 €
Petit-déjeuner : de 20 € et 25 €

02 99 08 50 50
resa.hotel@lagreedeslandes.com

lagreedeslandes.com

Le Domaine du Cerf Blanc

Étang du Beauché 56910 **CARENTOIR**

Situé près d'un étang, vous profiterez du calme d'un des 18 chalets répartis sur 3 ha de belle nature. Chaque chalet peut accueillir jusqu'à 4 à 6 personnes certains sont équipés d'une kitchenette et bénéficient d'une terrasse.

80 pers. / 18 chambres

Tarifs par nuit :
Chambre simple : de 60 € à 80 €
Chambre double : de 75 € à 95 €
Chambre familiale (3-6 pers.) : de 95 € à 165 €

02 99 08 84 85
accueil@domaineducerfblanc.com

domaineducerfblanc.com

Auberge des VoyaJoueurs ★★

Rue du Chaperon rouge 56380 **MONTENEUF**

Un hôtel unique à l'orée de la forêt de Brocéliande, entre landes et légende. Dix chambres et un appartement dans un cadre féerique ; la nature pour se ressourcer et plus de 800 jeux du monde entier pour se dépenser.

34 pers. / 10 chambres

Tarifs par nuit :
Chambre double : de 82 € à 92 €
Chambre familiale (3-4 pers.) :
de 110 € à 120 €

02 97 93 22 18
contact@auberge-des-voyajoueurs.com

auberge-des-voyajoueurs.com

Les Deux Magots ★★★

3 place du Bouffay 56130 **LA ROCHE-BERNARD**

C'est en plein cœur du quartier artisanal de La Roche-Bernard, magnifique petite cité de caractère, qu'Amélie Trélohan et son équipe vous accueillent à l'Hôtel Les Deux Magots, hôtel plein de charme et à taille humaine !

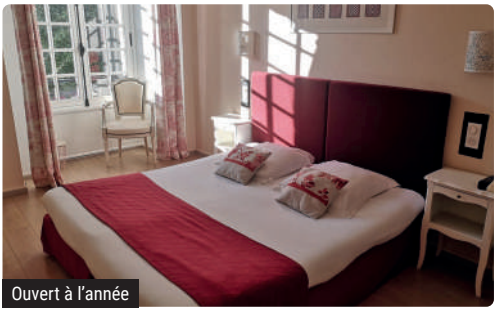

30 pers. / 13 chambres

Tarifs par nuit :
Chambre : de 72 € à 122 €
Petit-déjeuner : 10,90 €

02 99 90 68 13
hotel.lesdeuxmagots@gmail.com

hotellesdeuxmagots.com

Chambres d'hôtes

Domaine du Kelenn

3 Le Ballo 56220 **CADEN**

Situé au sud du Morbihan, entre nature et océan, nous vous accueillons le temps d'un week-end, d'une semaine ou plus encore. Venez vous ressourcer dans notre longère rénovée typique de 1830.

15 pers. / 5 chambres

Tarifs par nuit :
1/2 pers. : à partir de 95 €
3 pers. : à partir de 115 €
Table d'hôtes : à partir de 19 €

Mylène Bonjeant
06 62 76 96 80
bienvenue@domainedukelenn.com

domainedukelenn.com

La Longère d'Hélène

Coët Digo 56190 **LAUZACH**

Vous recherchez une chambre d'hôtes dans le sud Morbihan ? La longère d'Hélène se situe à Lauzach où vous pourrez profiter du calme de la campagne à la mer.

4 pers. / 2 chambres

Tarifs par nuit :
2 pers. : de 52 € à 57 €
Table d'hôtes : 22 €

Hélène Luherne
02 90 99 14 64
luherne.chambrealoue@gmail.com

lalongere-dhelene.jimdofree.com

Domaine de Bobehec

Bobehec 56250 **LA VRAIE-CROIX**

Nos 4 chambres doubles indépendantes avec salle d'eau privatives sont situé au-dessus d'une salle de restauration et de repos tout équipée.

8 pers. / 4 chambres

Tarifs :
La nuitée. : 50 € à 70 €
La semaine : 350 € à 450 €

Anne Quil
06 66 19 05 83
domaine.bobehec@gmail.com

domainedebobehec.com

Ty Coye

3 lieu-dit Saint-Joseph 56220 **LIMERZEL**

Suite d'hôtes au 1er étage avec chambre et salle de bain + salon pouvant accueillir 4 personnes supplémentaires. Table d'hôtes sur réservation.

4-6 pers. / 1 chambre

Tarifs par nuit :
1/2 pers. : 52 € et 60 €
Table d'hôte : 15 €/pers.
Pers. supp. : 15 €

Elisabeth Coye
06 81 14 01 87
contact@ty-coye.fr

ty-coye.fr

Le Manoir du Vau d'Arz ★★★★

Le Vau d'Arz 56220 **MALANSAC**

Le Manoir du Vau d'Arz est un ancien domaine seigneurial au pied de Rochefort-en-Terre. Dans la Tour carrée, accès à 2 grandes chambres d'hôtes de 40 m².

6 pers. / 2 chambres

Tarifs par nuit :
2 pers. : de 165 € à 240 €

Sophie Gourlan
06 40 70 91 01
contact@manoirduvaudarz.com

manoirduvaudarz.com

Les lits de l'Arz

1 Moulin du Quiban 56220 **MALANSAC**

Maison familiale composée de 2 chambres avec pour chacune : entrée indépendante, salle de bain et WC privés, ainsi qu'une terrasse avec tables et chaises pour profiter des extérieurs.

6 pers. / 2 chambres

Tarifs :
Nuitée : de 60 € à 70 €
Semaine : de 360 € à 420 €
Petit déjeuner : 7,50 €

Cyrielle Janvier
06 45 83 97 23
cyrielle.janvier@hotmail.fr

Le Manoir de Saint-Fiacre ★★★

Saint-Fiacre 56220 **MALANSAC**

Le Manoir de Saint-Fiacre se situe à quelques pas de Rochefort-en-Terre. Deux belles chambres avec chacune son style et son cachet : la Suite Saint-Fiacre et le Grenier Saint-Fiacre.

7 pers. / 2 chambres

Tarifs par nuit :
2 pers. : de 80 € à 110 €
3 pers. : de 95 € à 140 €
Pers. supp. : 15 €

Jean-François Klotz
06 58 22 70 73 / 06 86 84 04 19
manoirsaintfiacre@orange.fr

saintfiacre.my.canva.site

La Marie-Pierre

9 Hameau du Galli 56220 **PLUHERLIN**

Située à 1 km de Rochefort-en-Terre, village de caractère, à 200 m à pied du site du Moulin Neuf (base de loisirs, sentiers de randonnée, restaurants...)..

2 pers. / 1 chambre

Tarifs par nuit :
Nuitée : de 73 € à 78 €

Marie-France Heudre
06 21 92 10 61
marynette56@orange.fr

Aux Agapanthes ★★★

2 Le Moulin à vent 56220 **PLUHERLIN**

Marie-Anne et Didier vous accueillent dans une longère authentique. Trois chambres de charme, cosy et confortables, vous sont proposées.

9 pers. / 3 chambres

Tarifs par nuit :
Nuitée : de 75 € à 100 €

Marie-Anne Verget
02 97 53 23 98 / 06 84 10 01 45
contact@aux-agapanthes.com

aux-agapanthes.com

Chez Sophie Louis

6 rue Bleue - Le Petit Tréherman 56230 **QUESTEMBERT**

Chambre d'hôtes de plain-pied, dans une maison neuve située à la campagne. Tout confort avec entrée indépendante, coin cuisine et abris vélo : idéal pour les randonneurs et les sportifs.

2 pers. / 1 chambre

Tarifs par nuit :
1 pers. : 45 €
2 pers. : 55 €

Sophie Louis
06 80 25 52 60
sophie.louis35@orange.fr

Chez Marie

20 A rue Laënnec 56230 **QUESTEMBERT**

Chambre en rez-de-jardin avec accès direct à la terrasse, lit double, salle d'eau avec douche italienne, WC séparé. Draps et linges compris.

2 pers. / 1 chambre

Tarifs par nuit :
1 pers. : à partir de 52 €
2 pers. : à partir de 58 €

Marie-France Dréano
06 47 15 12 10
louisette56230@gmail.com

Chez Marie-Claude Lucas

Le Bas Mounouff 56230 **QUESTEMBERT**

Chambres dans une maison individuelle avec un cadre reposant. Animaux acceptés sous réserve. Possibilité de location au mois pour les stagiaires, étudiants, etc : voir avec la propriétaire.

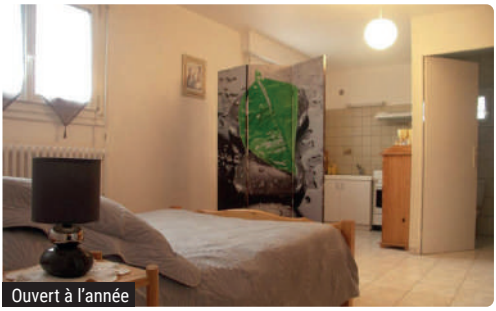

7 pers. / 3 chambres

Tarifs par nuit :
1 pers. : 50 €
2 pers. : 55 €

Marie-Claude Lucas
02 97 26 61 08 / 06 24 50 89 66
marieclaudelcs@gmail.com

La Rotonde

12 rue du Château 56220 **ROCHEFORT-EN-TERRE**

C'est dans l'esprit Bed and Breakfast que nous vous accueillons dans notre maison située au cœur de Rochefort-en-Terre tout près du Château.

4 pers./ 2 chambres

Tarifs par nuit :
1 pers. : 75 €
2 pers. : 85 €

Elisabeth et Vincent Audureau
06 15 26 20 17
sabeth.clisson@outlook.fr

Chez Catherine

4 rue du Château 56220 **ROCHEFORT-EN-TERRE**

Cette chambre sous pente au 2° étage de ma maison, située en plein cœur du village de Rochefort-en-Terre, au pied du château, est meublée d'un lit double et d'un lit simple.

3 pers. / 1 chambre

Tarifs par nuit :
1 pers. : 60 €
2 pers. : 70 €
3 pers. : 80 €

Catherine Soula
06 60 78 88 35
soula.catherine@yahoo.fr

Le Parc de Lywel

18 rue de La Grêle 56220 **ROCHEFORT-EN-TERRE**

Situé à 5 min à pied du centre historique de Rochefort-en-Terre (élu village préféré des français en 2016). Catherine vous propose deux chambres d'hôtes spacieuses et lumineuses dans un cadre calme et reposant.

Ouvert à l'année

6 pers./ 3 chambres

P

Tarifs par nuit :
2 pers. : de 70 € à 85 €
Double ou Twin dans Suite : 80 € à 95 €
Suite familiale : de 120 € à 145 €

Catherine Lefevre
06 52 22 30 71
parc.delywel@gmail.com

le-parc-de-lywel.business.site

Vingt Vieux Bourg

20 rue Vieux Bourg 56220 **ROCHEFORT-EN-TERRE**

Située à 5 minutes à pied du centre du village, des commerces et des restaurants. Une chambre double offre une vue sur le jardin avec une salle de bain privative.

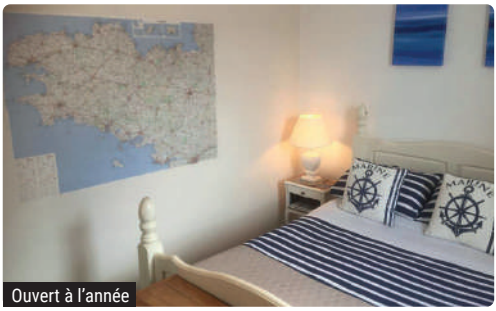
Ouvert à l'année

6 pers./ 2 chambres

Tarifs par nuit :
1 pers. : de 70 € à 80 €
2 pers. : de 80 € à 95 €
Chambre familiale : de 120 € à 145 €

Rachel Spencer
02 97 49 53 44
rachelhspencer@gmail.com

La Grange aux Moines

Les Moines 56220 **SAINT-GRAVÉ**

« La Grange aux Moines » vous séduira par la qualité de son cadre ; elle bénéficie d'un environnement paisible au cœur de la campagne, non loin de plusieurs cités d'histoire, d'artisanat et de caractère.

Ouvert à l'année

10 pers./ 5 chambres

P

Tarifs par nuit :
1 pers. : 55 €
2 pers. : 78 €

Sylvie Clodic
02 97 43 54 71 / 06 13 15 05 49
clodic-lerat@wanadoo.fr

la-grange-aux-moines-morbihan.fr

Le Clos du Tay ★★

28 Le Tay 56200 **LA GACILLY**

Chambres lauréat des Trophées du Tourisme Durable. Petits-déjeuners composés de produits maison et bio. Jardin écologique primé au concours départemental du fleurissement. Table d'hôtes.

Ouvert à l'année

9 pers. / 3 chambres

Tarifs :
2 pers. : 82 €
Chambre familiale : 110 €

Caroline et Didier Le Douaron
02 99 08 04 25 / 06 65 55 36 58
d.ledouaron@wanadoo.fr

Le Moulin de la Béraudaie

4 Moulin de la Béraudaie 56140 **BOHAL**

Idéalement situé dans un cadre enchanteur, le moulin est un petit cocon éloigné du tumulte et propice à la convivialité, ancienne minoterie du XVIIIe siècle, entièrement rénovée. Table d'hôtes.

Ouvert du 27 mars au 3 novembre 2025

15 pers. / 5 chambres

Tarifs :
Nuitée : de 80 € à 130 €

Pascal Labeeuw
02 97 73 78 92 / 06 60 61 14 82
thiclo2@wanadoo.fr

chambres-hotes-moulindelaberaudaie.com

Domaine de la Prévostais

La Prévostais 56140 **PLEUCADEUC**

Situé au cœur de la Bretagne authentique à Pleucadeuc : village des jumeaux, nous vous invitons à séjourner en chambres d'hôtes spacieuses avec piscine dans un lieu plein de charme et chargé d'histoire.

Ouvert à l'année

15 pers. / 4 chambres

Tarifs :
Nuitée : de 99 € à 130 €
1 pers. : de 89 € à 110 €
Pers. supp. : 25 €

Laëtitia Guilmart
06 62 29 70 10 / 06 86 26 04 11
domainedelaprevostais@gmail.com

domainedelaprevostais.com

La Maison Douce

2 rue du Calvaire 56460 **SAINT-GUYOMARD**

Au cœur du bourg de St Guyomard, longère bretonne de charme du XVIIe avec terrasse et jardin arboré. Au calme sans vis-à-vis, 2 chambres d'hôtes à la décoration chaleureuse et soignée. Table d'hôtes.

Ouvert à l'année

4 pers. / 2 chambres

Tarifs :
Nuitée : de 70 € à 85 €
Semaine : de 440 € à 535 €

Chantal Sutter
06 19 58 37 97
chantal.sutter@gmail.com

Manoir de Menglieu

Lieu-dit le Menglieu 56250 **TREFFLÉAN**

Situé à 600 mètres de Treffléan et 12 km de Vannes, ce Manoir, de par son architecture ainsi que son parc au sud et sa forêt au nord sur plus de 1,1 hectare, est le lieu idéal pour un séjour en chambres d'hôtes.

Ouvert à l'année

11 pers. / 4 chambres

Tarifs :
Nuitée : de 85 € à 130 €
3 pers. : de 140 € à 180 €
Semaine : 535.50 € à 819 €

Philippe Teton
06 49 19 26 25 / 07 66 32 06 83
lemanoirdemenglieu@gmail.com

manoir-de-menglieu.com

Hébergements insolites

Les cabanes de Carade

2 Carade 56220 **PLUHERLIN**

Deux jolies cabanes en bois, ainsi qu'une caravane 70's, à louer aux portes de Rochefort-en-terre. Au calme, au milieu de la nature, intimiste, venez vous ressourcer le temps d'un séjour dans nos logements insolites.

6 pers. / 3 chambre

Tarifs :
La nuitée : de 40 € à 70 €

Kriegenhofer Morgane
06 23 78 87 98
morgane.krie@hotmail.fr

herbariumdecarade.wixsite.com

Week-end en famille à Branféré

Branféré 56190 **LE GUERNO**

Venez vivre une expérience unique en famille ou entre amis au parc animalier et botanique de Branféré. Partez à la découverte de plus de 150 espèces animales originaires des 5 continents, en semi-liberté.

2 à 8 pers. / 1 chambre

Tarifs :
La nuitée : à partir de 318 €
2 adultes / 2 enfants

02 97 42 81 51
wefamille@branfere.com

parc.branfere.com

Barricane du Domaine du Roc

17 rue Beaurivage 56460 **VAL D'OUST**

Et si vous profitiez de votre séjour au camping du Roc, pour goûter à des vacances atypiques ? Laisser libre cours à votre imagination en dormant dans un hébergement insolite.

4 pers. / 2 chambres
(2 adultes / 2 enfants)

Tarifs :
2 pers. : à partir de 135 €
2 nuits min.
Semaine : à partir de 300 €

02 97 74 91 07 / 06 48 07 68 05
domaine-du-roc@orange.fr

domaine-du-roc.com

Cabane La Houssaie

4 la ville es Batards 56460 **SÉRENT**

Entourée d'une terrasse de 40 m², elle est particulièrement destinée aux amoureux désireux de vivre des heures magiques au milieu d'une nature authentique et préservée.

5 pers. / 2 chambres

Tarifs :
2 pers. : à partir de 125 €
Pers. supp. : de 15 € à 50 €
Repas : de 10 € à 30 €

Marie Mahias
02 97 74 85 27 / 07 82 16 15 65
mmmmahias@yahoo.fr

cabanelahoussaie.com

La Poguette - Mini Roulotte

4 la ville es Batards 56460 **SÉRENT**

À la belle saison, dominant champs et prairies, la « Poguette », mini-roulotte de couchage. Plutôt destinée aux randonneurs (2 maximum), à pied, à vélo, à cheval ou même en voiture.

2 pers. / 1 chambre
Réservation 24h avant au plus tard

Tarifs :
Nuitée : de 40 € à 55 €
Petit déjeuner : 6 € / Repas : 15 €

Marie Mahias
02 97 74 85 27 / 07 82 16 15 65
mmmmahias@yahoo.fr

cabanelahoussaie.com

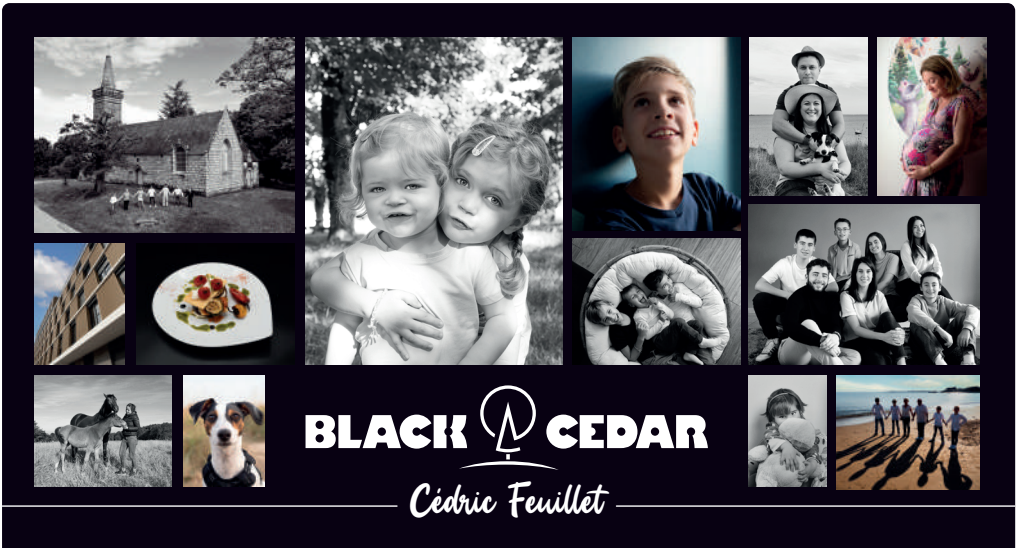

Photos de famille, grossesse, naissance, animaux & portraits à domicile
Vues aériennes par drone • Architecture & immobilier • Packshots culinaires & produits

06 60 88 56 14 **black-cedar.fr** **blackcedar.fr**

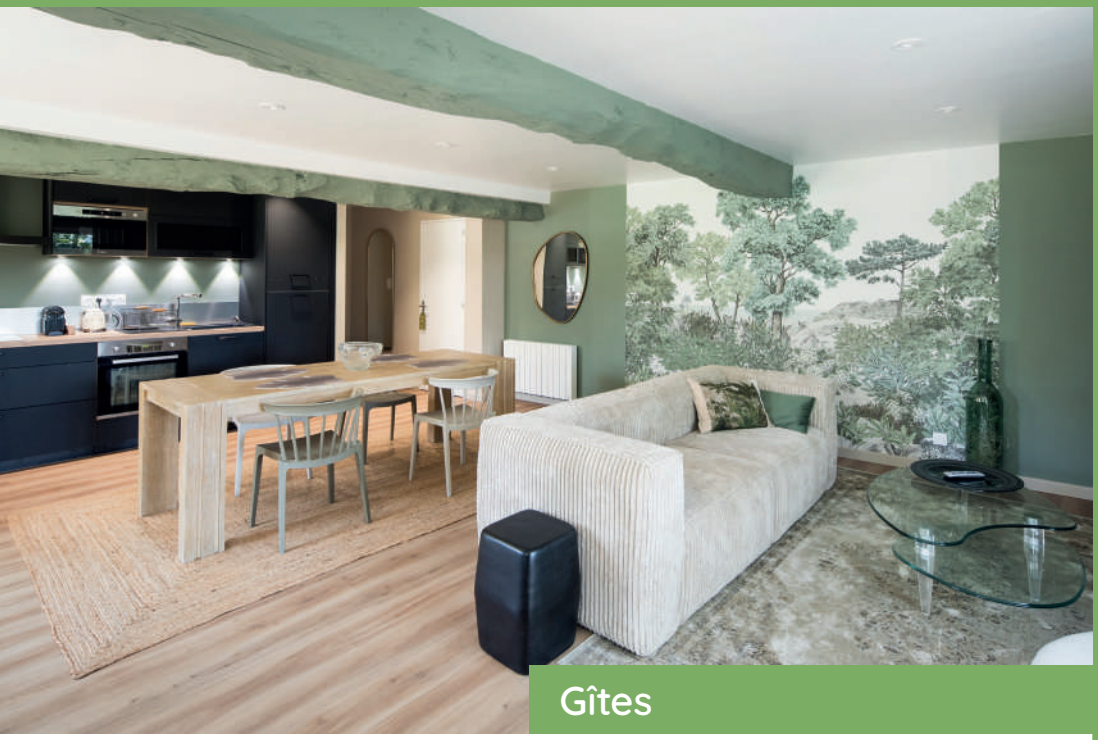

Gîtes

Gîte de Cohignac ★★

Cohignac N°7 56230 **BERRIC**

Belle longère indépendante, dans un cadre privilégié avec parc et étang, située à 15 km de la mer. La grande terrasse offre une magnifique vue panoramique sur l'étang (sécurisé) et le parc, possibilité de pêche.

9 pers. / 5 chambres

Tarifs :
La nuitée : de 90 € à 140 €
La semaine : de 400 € à 900 €
Ménage : 50 €

Gwenola et Gilles De Latour
06 64 31 13 76
gwdelatour@gmail.com

La Bergerie de Trémohar

Château de Trémohar 56230 **BERRIC**

Dépendance de la Seigneurie de Trémohar, le gîte de la Bergerie accueille jusqu'à 10 personnes avec un grand jardin. Composé d'une belle pièce de vie séjour-salon, une cuisine équipée qui donne directement sur le jardin.

10 pers. / 4 chambres

Tarifs :
La nuitée : de 80 € à 190 €
La semaine : de 600 € à 1 200 €
Pers. supp. : 80 €

Geneviève et Pierre Breesé
07 62 62 73 96
tremohar@gmail.com

tremohar.fr

Tal Ar Feunteun ★★★

6 rue de la Fontaine 56230 **BERRIC**

La maison fait face à son vaste jardin fleuri et arboré de 3 000 m². Elle allie confort, calme et charme de la campagne à un vaste choix de promenades vertes, maritimes ou historiques.

6 pers. / 3 chambres

Tarifs :
La semaine : de 462 € à 805 €
Location de draps / linge : 10 €
Ménage : 80 €

Daniel Le Bot
06 56 89 77 97
le_botd@club.fr

talarfeunteun.fr

Le Moulin de Trévelo - Gîte les Chouettes ★★★★

1 Le Moulin De Trévelo 56220 **CADEN**

Cette ancienne meunerie, accolée à son moulin à eau du XVIe siècle, vous offrira un séjour inoubliable. Entièrement rénovée, vous y trouverez un style mêlant charme de l'ancien et tendances actuelles.

8 pers. / 2 chambres

Tarifs :
Nuitée pour 6 pers. : de 139 € à 228 €
La semaine pour 6 pers. : de 1 200 € à 1 600 €
Pers. supp : 14 €

Alexine Le Hir
02 97 45 30 84 / 07 71 07 37 15
contact@lemoulindetrevelo.fr

lemoulindetrevelo.fr

Ti Coz

11 le Chêne Dréan 56220 **CADEN**

Passez de douces vacances au gîte du Ti Coz. Avec une capacité de 12 couchages, profitez d'un patio donnant l'accès direct à la piscine intérieure chauffée toute l'année.

12 pers. / 6 chambres

Tarifs :
Nuitée : de 350 € à 450 €
La semaine : à partir de 2 500 €

Cécile et Eric Serot
06 19 20 14 74
cecile.serot@gmail.com

ti-coz.fr

Ker Hélène ★★★★

1 Le Maunay 56220 **CADEN**

Venez séjourner dans notre gîte classé et profitez du calme apaisant de la campagne. Rénové en 2014, ce gîte vous offre espace et confort, sur un terrain clos et arboré de 1 500 m² avec une grande terrasse.

8 pers. / 4 chambres

Tarifs :
La semaine : 450 €
Nuitée : 140 €

Béatrice et Hervé Béniguet
02 97 67 80 30 / 06 65 40 42 33
herve.beniguet@wanadoo.fr

Marine

Le Pâtis 56220 **CADEN**

À 2 min du Golf et du Centre d'Art Les Digitales, à proximité de Rochefort-en-Terre, Petite Cité de Caractère. Terrain de 1 500 m² commun ; un environnement calme et verdoyant, à 23 km de la mer.

3 pers. / 1 chambre

Tarifs :
À partir de 2 nuitées : à partir de 160 €
La semaine : de 250 € à 450 €
Location draps : 15 € /pers./lit

Valérie et Jean-François Boulo
02 97 66 12 55 / 06 85 14 46 70
gitesdupatis@gmail.com

gitesdupatis.com

Gîte de la petite Métairie ★

4 Lestroué 56250 **LA VRAIE-CROIX**

Jardin privé et clos avec trampoline, entrée et parking indépendants, une terrasse avec salon et barbecue. Accès au grand jardin arboré et fleuri, entièrement clôturé, mène à la piscine chauffée et couverte.

4 pers. / 2 chambres

Tarifs :
La nuitée : de 100 € à 200 €
La semaine : de 495 € à 950 €
Option ménage : 50 €

Loïc Cellier
02 99 61 85 49 / 06 21 77 33 25
info@lestroue.fr

lestroue.fr

Ile aux Moines ★★★

4 Lestroué 56250 **LA VRAIE-CROIX**

Ressourcez-vous dans un gîte au cœur d'un jardin calme, avec piscine couverte et chauffée. Le gîte « Ile aux Moines », classé 3 étoiles, accueille 8 personnes avec son grand espace de vie.

8 pers. / 4 chambres

Tarifs :
La nuitée : de 150 € à 300 €
La semaine : de 695 € à 1 650 €
Option ménage : 90 €

Loïc Cellier
02 99 61 85 49 / 06 21 77 33 25
info@lestroue.fr

lestroue.fr

Ile d'Arz ★★★

4 Lestroué 56250 **LA VRAIE-CROIX**

Le gîte « Ile d'Arz », spacieux et meublé avec goût et authenticitéLe grand jardin arboré et fleuri avec trampoline, entièrement clôturé, mène à la piscine couverte et chauffée de 12x6 m et à la salle de jeux.

6 pers. / 3 chambres

Tarifs :
La nuitée : de 130 € à 250 €
La semaine : 595 € à 1 250 €
Option ménage : 70 €

Loïc Cellier
02 99 61 85 49 / 06 21 77 33 25
info@lestroue.fr

lestroue.fr

Chez Bernard et Michèle Gueho

11 rue de la Chanterie 56250 **LA VRAIE-CROIX**

Belle longère rénovée en 2012, située dans le village classé de La Vraie-Croix avec terrasse couverte de 45 m², terrain de 800 m², à 18 km de Vannes et 20 km de la mer.

Ouvert du 30 septembre au 31 décembre 2025

12 pers. / 4 chambres

Tarifs :
La semaine : 1 050 €
La semaine en juillet/août : 1260 €

Michèle et Bernard Gueho
06 83 32 69 35
bernard.gueho2@wanadoo.fr

Chez Eric et Sophie Lino ★★

5 rue du Grand Chêne 56250 **LA VRAIE-CROIX**

Situé au centre du village classé de La Vraie-Croix, vous serez à proximité des commerces, du plan d'eau, jeux et circuits de randonnée. À 17 km de Rochefort-en-Terre, à 18 km de Vannes et 20 km des plages.

Ouvert à l'année

4 pers. / 2 chambres

Tarifs :
La semaine : de 315 € à 550 €

Sophie et Eric Lino
06 24 43 26 14
eric.lino@orange.fr

Le grand Ordinaire ★★

1 Kermelin - Le Pont de Molac 56230 **LE COURS**

Les chambres d'hôtes « le grand ordinaire », partie indépendante du Moulin du Pont de Molac, d'une capacité de 8 à 10 personnes, vous accueillent au cœur d'un domaine de 6 hectares.

Ouvert à l'année

8-10 pers. / 4 chambres

Tarifs :
La nuitée : à partir de 260 €
La semaine : à partir de 1 575 €

Claude Nouzeilles-Viano
06 80 37 83 99
lordinaire56@gmail.com

Le petit Ordinaire ★★

1 Kermelin, Le Pont de Molac 56230 **LE COURS**

Le gîte « Le petit Ordinaire », partie indépendante du Moulin du Pont de Molac (d'une capacité de 4 personnes), vous accueille au cœur d'un domaine de 6 hectares.

Ouvert à l'année

2-4 pers. / 1 chambre

Tarifs :
La nuitée : à partir de 75 €
La semaine : à partir de 450 €

Claude Nouzeilles-Viano
06 80 37 83 99
lordinaire56@gmail.com

La Maison du Douanier ★★★★

Cardavido 56220 **LIMERZEL**

La maison du douanier a trouvé une nouvelle vie après un siècle d'endormissement. Spa et une salle de jeux avec vélos, baby foot, ping pong, fléchettes et jeux pour enfants. Jardin 500 m² avec terrasse.

6 pers. / 3 chambres

Tarifs :
La semaine : de 400 € à 800 €
Option ménage : 50 €

Marie-Madeleine et Guy Lubert
02 97 66 28 60 / 06 52 39 47 57
cardavido@orange.fr

mygitesbreizh.com

Gîte Gwennili

Le Tertre 56220 **MALANSAC**

Charmante maison, magnifiquement rénovée, où l'on se sent bien dès l'arrivée. Tout a été pensé pour offrir un séjour agréable.

4 pers. / 2 chambres

Tarifs :
À partir de 2 nuitées : 110 €
La semaine : 400 € à 770 €
Ménage : 50 €

Edith et Yann Beauson
06 80 03 06 15 / 06 75 66 92 31
edith-et-yann@letertre.bzh

letertre.bzh

Gîte Ar Roz

Le Tertre 56220 **MALANSAC**

Le gîte rural Ar Roz est situé au cœur de la campagne morbihannaise, à 5 min de Rochefort-en-Terre et quelques kilomètres de nombreux sites touristiques et parcs.

8 pers. / 3 chambres

Tarifs :
La semaine : de 483 € à 910 €
Ménage : 75 €
Location draps / serviettes : 10 € / 5 €

Edith et Yann Beauson
06 80 03 06 15 / 06 75 66 92 31
edith-et-yann@letertre.bzh

letertre.bzh

Gîte Kaouenn

Le Tertre 56220 **MALANSAC**

Le mini gîte Kaouenn est un studio indépendant de 46 m², en rez-de-jardin de notre longère typique au cœur de la campagne Morbihannaise, un espace extérieur avec des équipements privatifs.

3 pers. / 1 chambre

Tarifs :
La nuitée : à partir de 90 €

Edith & Yann Beauson
06 80 03 06 15 / 06 75 66 92 31
edith-et-yann@letertre.bzh

letertre.bzh

Gîte Rochefort ★★★★

Le Vau d'Arz 56220 **MALANSAC**

Le gîte Rochefort est un duplex avec beaucoup de charme et d'authenticité. Cuisine ouverte sur un salon confortable avec vue sur piscine et parc (accès direct).

4 pers. / 2 chambres

Tarifs :
La nuitée : de 157 € à 275 €
La semaine : de 1 365 € à 1 925 €

Sophie Gourlan
06 40 70 91 01
contact@manoirduvaudarz.com

manoirduvaudarz.com

Gîte Brocéliande ★★★★

Le Vau d'Arz 56220 **MALANSAC**

Gîte duplex de charme très lumineux avec vue sur la campagne et la piscine. Réservation du gîte du samedi au samedi pendant les périodes scolaires. Hors période scolaire, location minimum de 2 jours acceptées.

4 pers. / 2 chambres

Tarifs :
La nuitée : 210 €
2 jours min. hors période scolaire

Sophie Gourlan
06 40 70 91 01
contact@manoirduvaudarz.com

manoirduvaudarz.com

Gîte La Gacilly ★★★★

Le Vau d'Arz 56220 **MALANSAC**

Le gîte La Gacilly est un duplex chic et de caractère, notamment sa chambre (lit King size) en poutres apparentes. Belle cuisine ouverte sur un salon élégant avec vue sur piscine et parc (accès direct).

4 pers. / 1 chambre

Tarifs :
La nuitée : de 157 € à 275 €
2 jours min. hors période scolaire
La semaine : de 1 365 € à 1 925 €

Sophie Gourlan
06 40 70 91 01
contact@manoirduvaudarz.com

manoirduvaudarz.com

Gîte Le Gorvello ★★★★

Le Vau d'Arz 56220 **MALANSAC**

Le gîte Le Gorvello est un duplex de 60 m² avec accès direct à la piscine et au parc, pour 2 à 4 personnes. Cuisine équipée, ouverte sur un salon confortable avec canapé convertible.

4 pers. / 1 chambre

Tarifs :
La nuitée : de 165 € à 275 €
2 jours min. hors période scolaire
La semaine : de 1 365 € à 1 680 €

Sophie Gourlan
06 40 70 91 01
contact@manoirduvaudarz.com

manoirduvaudarz.com

Les locations du puits - L'Éternet ★★★

L'Éternet 56220 **MALANSAC**

Au lieu-dit « Eternet », en pleine campagne, au calme, confortable maison mitoyenne. Grands espaces verts et emplacement sécurisé pour les vélos. Chemin de randonnée au départ de la maison.

Ouvert à l'année

4-6 pers. / 2 chambres

Tarifs :
2 pers. : 74 € (nuitée de sept. à juin)
La semaine : 550 €
Pers. supp. : 20 €

Babeth et François Pinat
02 97 43 30 43
francois.pinat@gmail.com

chambresetgites.fr

Gîte de Carguillet ★★

Carguillet 56220 **MALANSAC**

Située à la lisière d'un bois, dans un jardin arboré, La Maison de Carguillet offre un espace de calme et de détente en plein nature, à 3 km de Rochefort-en-Terre et à moins de 30 min du bord de mer.

Ouvert du 5 avril au 1 novembre 2025

4 pers. / 2 chambres

Tarifs :
La semaine : de 420 € à 575 €
À partir de 2 nuitées : 180 € + 80 €/nuit supp.

Christiane et Christian Blanchin
02 97 43 31 90 / 06 40 53 86 34
blanchin.christian@wanadoo.fr

Ty Ann

7 La Morais 56220 **MALANSAC**

Au calme, à la campagne et à 35 min. des plages, nous vous accueillons dans notre gîte cosy de 40 m² lové dans notre longère typiquement bretonne.

2 pers. / 1 chambre

Tarifs :
Nuitée : de 45 € à 58 €
Semaine : de 250 € à 380 €
Location draps : 10 €/semaine

Anne Mc Lafferty
07 87 86 66 32
mclafferty.roisin@gmail.com

Manoir de Saint-Fiacre ★★★

Saint-Fiacre 56220 **MALANSAC**

Bâtisse récemment rénovée offre le confort de la chambre d'hôtes, grâce à ses trois chambres indépendantes disposant, chacune, d'une salle de bains, de WC privatifs, et la liberté du gîte.

Ouvert à l'année

6 pers. / 3 chambres

Tarifs :
Semaine : de 460 € à 790 €

Jean-François Klotz
06 58 22 70 73 / 06 86 84 04 19
manoirsaintfiacre@orange.fr

saintfiacre.my.canva.site

Gîte du l'Hermain ★★

5 route de la chapelle l'Hermain 56230 **MOLAC**

Le gîte avec cheminée (bois à disposition), Jeux de société, livres, table de ping-pong, prêt gratuit de 2 vélos (sur demande). Voie Verte à 3 km et sentiers de randonnée à proximité. Non-fumeur.

4 pers. / 1 chambre

Tarifs :
Semaine : de 350 € à 400 €

Yves et Viviane Boulay - St Pierre
02 97 45 71 53
boulay.y@wanadoo.fr

gite-hermain.monsite-orange.fr

Gîte de Cargibon ★★★

Cargibon 56220 **PLUHERLIN**

Gîte dans une maison en pierre tout équipé. situé à 3 km du bourg de Pluherlin et à 5 km de Rochefort-en-Terre. Situé en pleine campagne avec jardin clos, tout équipé à 30 min de la mer. Location de draps sur demande.

4 pers. / 2 chambres

Tarifs :
La nuitée 2 pers. : 55 € + 10 €/pers. supp.
La semaine : de 310 € à 350 €

Chantal et Alain Jego
02 97 43 33 89 / 06 83 88 40 66
jego_aetc@orange.fr

Ty Francis ★★★

Le Moulin à Vent 56200 **PLUHERLIN**

Gîte cosy à la décoration actuelle et chaleureuse. Il est composé d'une salle principale avec sa cuisine équipée et un coin salon pour se détendre. Les deux chambres ont chacune une salle de bain et WC indépendant.

4-5 pers. / 2 chambres

Tarifs :
La nuitée : à partir de 108 €
La semaine : de 550 € à 800 €
Location serviette : 5 €/pers.
Forfait ménage : 70 €

Marie-Anne Verget
02 97 53 23 98 / 06 84 10 01 45
contact@aux-agapanthes.com

Chez Chantal et Marcel

5 lieu dit Le Gaudin 56220 **PLUHERLIN**

Magnifique corps de ferme entièrement rénové en 2022 de 200 m² spacieux et moderne entièrement équipé dans un petit hameau. Vous y trouverez confort et calme pour des vacances paisibles.

8 pers. / 4 chambres

Tarifs :
La nuitée : de 150 € à 250 €
La semaine : 650 € à 1 250 €
Ménage : 70 €
Location de draps/serviettes : 15 € et 10 € / séjour

Chantal et Marcel Cabon
06 77 86 25 44
chantal-cabon@live.fr

Le Refuge des Pêcheurs

23 Carlevaux 56220 **PLUHERLIN**

Située à 3 km du bourg de Pluherlin, la maison comprend un salon, un coin cuisine, une salle d'eau et 2 WC. Tarif dégressif à partir de la 2e semaine. Animaux acceptés sous réserve.

4 pers. / 2 chambres

Tarifs :
La nuitée : de 60 € à 70 €
La semaine : de 330 € à 420 €

Anita et Alain Guihur
02 97 26 65 18 / 06 74 69 13 18
alain.guihur@orange.fr

Le Cocher ★★

14 rue du Cocher - Saint Jean 56230 **QUESTEMBERT**

Situé en campagne, au calme, cet appartement neuf et lumineux entièrement rénové se trouve au 1er étage d'une maison ind. (garage des propriétaires au RdC).

4-6 pers. / 2 chambres

Tarifs :
La nuitée : 60 €
La semaine : 420 €

Christine et Jean-Luc Le Pallec
02 97 26 67 25 / 06 48 18 17 06
jeanluclepallec@orange.fr

Chez Jeannine Magrex ★★

36 rue du Pont à Tan 56230 **QUESTEMBERT**

Agréable maison tout confort, avec jardin et garage privatif, situé à 300 m environ du centre-ville de Questembert (tout commerce, restaurants, animations estivales, marché hebdomadaire le lundi matin et le mercredi soir..).

4-6 pers. / 2 chambres

Tarifs :
La nuitée : 45 €
La semaine : 330 €

Jeannine Magrex
02 97 26 59 52 / 06 84 66 37 66
jeannine.magrex@orange.fr

La Ferme de Kerpohan - La Bretonne ★★

1 Le Gohan 56230 **QUESTEMBERT**

Petite maison bretonne rénovée avec le thème campagnard au rez de chaussée et la mer à l'étage. Vous pourrez visiter la ferme et ses animaux et déguster les produits de la ferme.

4 pers. / 2 chambres

Tarifs :
La nuitée : 75 €
La semaine : de 300 € à 495 €

Anne et Philippe Fleury
06 31 93 14 46 / 09 56 00 63 70
alafermedugohan@gmail.com

bretagne-location-alaferme.fr

Le Verger de mon Voisin

28 route de Bocquignac 56230 **QUESTEMBERT**

Le gîte est une maison indépendante mitoyenne. Information importante : dans un soucis de préservation de l'eau, nous sommes uniquement en toilettes sèches.

2 pers. / 1 chambres

P

Tarifs :
La nuitée : 50 €
La semaine : 350 €

Clémence Monvoisin
06 33 88 97 34 / 06 62 18 29 10
levergerdemonvoisin@gmail.com

10 porte cadre

10 porte cadre 56220 **ROCHEFORT-EN-TERRE**

Cet appartement spacieux au 1er étage, récemment rénové dans une maison traditionnelle comprend : un grand salon/salle à manger et une cuisine attenante avec installations de cuisine et réfrigérateur.

5 pers. / 1 chambre

Tarifs :
La nuitée : 80 €
La semaine : 455 €
personne supp. : 10 €

Patricia Sharpley
06 98 42 85 97

Gîte Sainte-Hortense ★★★

16 rue du Château 56220 **ROCHEFORT-EN-TERRE**

Situé à proximité immédiate du cœur du village, dans un parc d'1 ha, cette location propose un accès voiture avec parking privé accessible à toute heure, et côté village un accès direct à la zone piétonne.

6 pers. / 3 chambres

Tarifs :
À partir de 3 nuitées : de 82 à 164 €
La semaine : de 410 € à 830 €

Thierry et Ghislaine Limon Duparcmeur
02 97 43 30 90 / 07 50 63 20 28
contact@gite-sainte-hortense.fr

gite-sainte-hortense.fr

Les Sapins

1 rue de Graslin 56220 **ROCHEFORT-EN-TERRE**

Au sein du village, à 100 m de l'entrée du parc du château, à 10 min à pied de la base de loisirs du Moulin Neuf. Terrasse avec piscine, vue sur la vallée du ruisseau Saint-Gentien et sur une nature préservée.

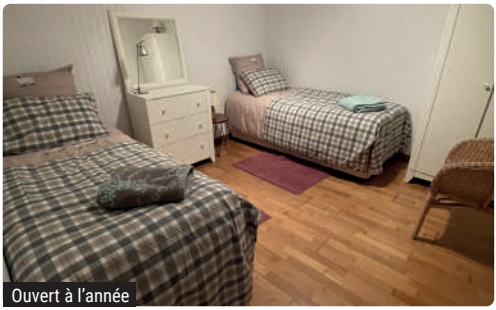

4 pers. / 2 chambres

P

Tarifs :
La nuitée : de 100 € à 150 €
La semaine : de 500 € à 800 €

Sonia Caignan
06 82 87 44 58
s.caignan@gmail.com

lessapins.business.site

Les Locations du Puits

Chemin des Douves 56220 **ROCHEFORT-EN-TERRE**

Situé Chemin des Douves, dans une venelle au centre du village, derrière la crêperie du Puits, ce studio offre un pied-à-terre idéal pour un couple.

2 pers. / 1 chambres

Tarifs :
Nuitée (sept. à juin) : 85 €
Semaine : 365 €
Pers. supp. : 20 €

Babeth et François Pinat
02 97 43 30 43
francois.pinat@gmail.com

www.chambresetgites.fr

Ker Louis ★★

8 La Bogerais 56220 **SAINT-GRAVÉ**

Maison de caractère avec piscine sécurisée, située à la campagne, dans un hameau calme. Gîte avec piscine en campagne proche d'une rivière de Rochefort-en-Terre et de chemins de randonnée.

5 pers. / 2 chambres

Tarifs :
La nuitée : de 46 € à 93 €
La semaine : de 322 € à 651 €

Marie-Haude De la Bouvrie
02 97 43 32 53 / 06 07 15 83 87
christophe.delabouvrie@wanadoo.fr

Gîte du jardin de l'ardoiserie ★★★

3 La Noëllerie 56220 **SAINT-GRAVÉ**

Hébergement au cadre idyllique, vous offrant une parenthèse bucolique loin du tumulte du quotidien.Jardin paysager abrite une multitude de fleurs et plantes dans lequel ont été observé 32 espèces d'oiseaux.

4 pers. / 2 chambres

Tarifs :
Semaine : de 600 € à 950 €

Lorant Sophie
06 85 64 10 66
Réservation via le site
Gîte de France uniquement

Gîte de La Noëllerie

La Noëllerie 56220 **SAINT-GRAVÉ**

Vous serez séduit par le calme et le dépaysement de notre campagne. Faites quelques mètres pour être au sein des bois de sapins et de chênes et peut -être croiser des petits lutins veillant sur le dolmen des follets.

6 pers. / 2 chambres

Tarifs :
2 nuits : de 116 € à 136 €
La semaine : de 395 € à 495 €

Nelly Malabeuf
06 48 25 22 12
gitedelanoellerie@free.fr

gitedelanoellerie.wixsite.com

Ker Maria ★★

La Bogerais 56220 **SAINT-GRAVÉ**

Grand gîte rural, exposé sud/ouest, avec sa piscine couverte sécurisée et ses nombreux couchages, ce gîte est idéal pour une grande famille avec enfants.

8 pers. / 3 chambres

Tarifs :
La nuitée : de 82 € à 124 €
La semaine: de 390 € à 930 €

Christophe de La Bouvrie
02 97 43 32 53 / 06 07 15 83 87
christophe.delabouvrie@wanadoo.fr

Gîte Blé Noir ★★★

30 Le Tay 56200 **LA GACILLY**

Le territoire offre une palette de paysages qui varie entre campagne et rivières, les amoureux de randonnées et de nature seront comblés notamment grâce au Canal de Nantes à Brest.

5 pers. / 3 chambres

Tarifs :
La semaine : de 300 € à 600 €
Animal : 6 €/nuit
Location de linge : de 8 € à 10 €

Caroline et Didier Le Douaron
02 99 08 04 25 / 06 65 55 36 58
d.ledouaron@wanadoo.fr

Gîte Palis ★★

30 Le Tay 56200 **LA GACILLY**

Cet appartement chalet atypique, situé au fond d'un hameau, est entouré de prés, avec ânes, moutons, chèvres et poules... Il offre une décoration surprenante qui vous fera passer des vacances inoubliables.

4 pers. / 2 chambres

Tarifs :
La semaine : de 270 € à 450 €
Animal : 6 €/nuit
Location de linge : de 8 € à 10 €

Caroline et Didier Le Douaron
02 99 08 04 25 / 06 65 55 36 58
d.ledouaron@wanadoo.fr

Gîte Ardoisine ★★

30 Le Tay 56200 **LA GACILLY**

Ce gîte offre une décoration surprenante qui vous fera passer des vacances inoubliables. Terrasse privée, jardin écologique primé au concours départemental du fleurissement. Trophées du Tourisme Durable.

4 pers. / 2 chambres

Tarifs :
La semaine : de 280 € à 480 €
Animal : 6 €/nuit
Location de linge : de 8 € à 10 €

Caroline et Didier Le Douaron
02 99 08 04 25 / 06 65 55 36 58
d.ledouaron@wanadoo.fr

Résidences de tourisme et gîtes de groupe

Domaine du Moulin Neuf

Moulin Neuf 56220 **MALANSAC**

Autour d'un plan d'eau de 15 ha et dans un parc forestier de 30 ha, séjournez dans une résidence d'exception implantée dans un parc arboré piétonnier, surplombant l'étang du Moulin Neuf.

Ouvert du 07 février 2025 au 07 janvier 2026

260 pers.

Tarifs :
La nuitée : de 55 € à 189 €
Supplément animal : 5 €/nuit/animal

02 90 73 46 27
05 55 84 34 48
info@domaine-moulin-neuf.com

domaine-moulin-neuf.com

Domaine de Lestroué ★★★

4 Lestroué 56250 **LA VRAIE-CROIX**

Situé entre terre et mer, à 25 min du bord de mer et à 20 min de Vannes. Idéal pour découvrir la région et ses trésors, se détendre sur les plages, naviguer à travers le Golfe du Morbihan.

Ouvert à l'année

32 pers.

Tarifs :
Devis sur demande.

Loïc Cellier
02 99 61 85 49 / 06 21 77 33 25
info@lestroue.fr

lestroue.fr

Domaine de Bobehec

Bobehec 56250 **LA VRAIE-CROIX**

Notre gîte de groupe 15 personnes avec jardin privatif et étang de pêche clôturés vous accueille toute l'année !

15 pers. / 8 chambres

Tarifs :
La nuitée. : 280 € à 380 €
La semaine : 1 680 € à 2 520 €

Anne Quil
06 66 19 05 83
domaine.bobehec@gmail.com

domainedebobehec.com

La Ferme de Brespan ★★★

6 Brespan 56220 **LIMERZEL**

Longère en pierre entièrement rénovée, labellisée Tourisme et handicap, avec piscine intérieure, à mi-chemin entre Vannes et Redon.

12 pers. / 5 chambres

Tarifs :
À partir de 2 nuitées : de 350 € à 440 €
Semaine : de 1 260 € à 2 100 €

Dominique et Anne-Marie Rival
02 97 66 17 51 / 06 03 45 21 76
dominique.rival4@wanadoo.fr

lafermedebrespan.fr

L'Étang Moderne ★★

Rue de l'Étang 56220 **ROCHEFORT-EN-TERRE**

Hébergement situé dans le centre historique de Rochefort-en-Terre, le gîte de l'Étang Moderne bénéficie d'un environnement calme et d'une vue imprenable sur la vallée de l'Arz.

14 pers. / 6 chambres

Tarifs :
La semaine : à partir de 1 250 €

Catherine Tardif
02 97 43 51 33 / 06 12 26 71 70
octave.cat@wanadoo.fr

letangmoderne.com

Les Gabelous

Barrage d'Arzal 56190 **ARZAL**

Le village de gites « Les Gabelous » : un site verdoyant et reposant de 3 ha en bordure de l'estuaire de la Vilaine en Bretagne Sud. À mi-chemin entre le Golfe du Morbihan et La Baule.

130 pers. / 23 gîtes

Tarifs :
La nuitée : de 65 € à 80 €
La semaine : de 250 € à 620 €

Céline Burban
02 97 45 05 05
lesgabelous@arzal.bzh

lesgabelous.fr

Le Château

Domaine de Prières 56190 **BILLIERS**

En week-end ou en semaine, avec le littoral iodé à proximité, ce gîte de groupe, est un havre de paix pour une halte repos en cet écrin de verdure au sein de l'ancienne abbaye cistercienne.

Ouvert à l'année

19 pers. / 8 chambres

Tarifs :
La nuitée : à partir de 29 €

Didier Debray - CPR Billiers
02 97 48 61 55 / 02 97 48 61 61
reservation.gites@cprb.asso.fr

sejournerabilliers.fr

Les Berges de Launay

6 Launay 56140 **SAINT-MARCEL**

Demeure bretonne du XVIIe siècle, le long du Canal de Nantes à Brest, au cœur de la Bretagne, à la croisée de la Voie Verte de Mauron à Questembert, se prête à la flânerie au bord de l'eau.

Ouvert du 01 mars au 31 décembre 2025

19 pers. / 6 chambres

Tarifs :
La nuitée : 22 €/pers.
Petit déjeuner : 6 €

Thérèse et Yannick Gueho
02 97 72 27 50 / 06 81 86 59 94
gitedelaunay@orange.fr

lesbergesdelaunay.com

Les Laurentides

Rue Greneuc 56140 **SAINT-LAURENT-SUR-OUST**

Au cœur du pays de l'Oust à Brocéliande, le long du canal de Nantes à Brest, le gîte « Les Laurentides » est un lieu de séjour privilégié pour découvrir les charmes du Morbihan et de la Bretagne intérieure.

Ouvert du 1er février au 31 décembre 2025

49 pers. / 17 chambres

Tarifs :
La nuitée : 28 €/pers.
La semaine : sur devis
Location draps : 3 €

Peggy et Cyrille Asfez
06 87 50 87 10 / 06 77 85 10 06
contact@les-laurentides.fr

les-laurentides.fr

Campings

Camping au Gré des Vents ★★★

2 chemin de Bogeais 56220 **ROCHEFORT-EN-TERRE**

Dans un environnement verdoyant, notre camping familial vous propose 87 emplacements pour tente, caravane ou camping. Pour le plaisir des petits et des grands, notre piscine est chauffée et couverture amovible.

Ouvert du 04 avril au 28 septembre 2025

87 emplacements

Tarifs :
Forfait journalier : de 15 € à 27,90 €
La semaine : de 203 € à 903 €

02 97 43 37 52
camping@gredesvents.fr

campingaugredesvents.com

Camping La Morinais

La Morinais 35600 **BAINS-SUR-OUST**

Ombragé d'arbres centenaires, le camping vous accueille dans un environnement paisible et reposant. Des locations de tentes équipées sur parquet et de cabanes sont proposées.

Ouvert du 15 avril au 15 octobre 2025

18 emplacements

Tarifs :
Forfait journalier : à partir de 7 €
Semaine : 49 €

06 45 74 24 78
lamorinais.accueil@gmail.com

fermelamorinais.com

Camping La Plage des Granges ★★★

5 Les Granges 56190 **BILLIERS**

Le camping La Plage des Granges brille par sa simplicité, à 2 pas de l'océan. Ici, la nature est reine. Découvrez la piscine couverte et chauffée, les trampolines et structures gonflables...

Ouvert du 1er avril au 31 octobre 2025

199 emplacements

Tarifs :
Forfait journalier : de 14 € à 19 €
1 empl. / 2 pers. / voiture
Location semaine : 364 € à 650 €

02 97 45 68 23 / 06 71 31 63 16
contact@campingdelaplagedesgranges.fr

campingdelaplage.net

Camping La Blanche Hermine ★★★

Le Petit Boissignan 56190 **MUZILLAC**

Camping familial, calme et inséré dans un écrin de verdure, à 7 km de la mer. Avec ses 99 emplacements, sa piscine couverte et chauffée, ce camping vous propose des vacances au cœur de la nature !

Ouvert du 6 avril au 29 septembre 2025

99 emplacements

Tarifs :
Forfait journalier : à partir de 17 €
1 empl. / 2 pers. / électricité
Mobil-home : de 295 € à 1 393 €
2 à 8 pers. /semaine

02 97 45 67 03 / 06 76 81 95 79
infos@lablanchehermine.fr

lablanchehermine.fr

Camping du Pont d'Oust ★★

Le Pont d'Oust 56220 **PEILLAC**

Nous proposons de grands emplacements, des locatifs, caravanes et tentes lodges dans un superbe parc arboré. Nous bénéficions également de la proximité de la Piscine de Peillac qui vous est offerte en saison.

66 emplacements

Tarifs :
Emplacement : à partir de 8 €
Mobil-home /sem. :
à partir de 150 €

02 99 91 39 33
campingdupontdoust@gmail.com

campingdupontdoust.com

Rives Nature - Cottages & camping ★★

Le Clos Sérot - Route de La Gacilly 35550 **SIXT-SUR-AFF**

Au cœur d'une nature protégée, nous vous proposons un lieu de séjour en bordure de rivière, dans une ambiance de convivialité, d'authenticité et de confort pour un séjour 100% nature et 100% plaisir.

Ouvert à l'année

35 emplacements

Tarifs :
Forfait journalier : de 16 € à 21 €
1 empl. / 2 pers. / voiture
Supplément animal : 2€

02 99 08 10 59
contact@rives-nature.com

rives-nature.com

Camping La Vallée du Ninian ★★★

Le Rocher - Ville Bonne 56800 **TAUPONT**

Au camping de La Vallée du Ninian, vous vous retrouverez dans un espace verdoyant idéal pour la détente et le repos, loin du stress de la vie de tous les jours, où petits et grands pourront partager des moments inoubliables.

Ouvert du 04 avril au 28 septembre 2025

100 emplacements

Tarifs :
Forfait journalier : de 14 € à 20 €
1 empl. / 2 pers. / voiture
Mobil-home : 290 € à 910 €

02 97 93 53 01
infos@camping-ninian.fr

camping-ninian.fr

Camping du Domaine du Roc ★★★

17 rue Beaurivage 56460 **VAL D'OUST**

Grâce à la diversité de nos hébergements, chacun pourra trouver le sien. Les activités sur le camping et à proximité raviront l'ensemble de la famille : canoës, pédalos, parc accrobranche, vélo, piscine...

Ouvert du 05 avril au 19 octobre 2025

Tarifs :
Forfait journalier : de 16€ à 19€
1 empl. / 2 pers. / voiture
Mobil-home : 290 € à 790 €
2 à 6 pers. / semaine
Cabane perchée : à partir de 66 €/nuit

02 97 74 91 07 / 06 48 07 68 05
domaine-du-roc@orange.fr

domaine-du-roc.fr

Aires de camping-cars

Aire communale de Berric

Rue du Grand Pont 56230 **BERRIC**

Très belle aire de service avec des parcelles goudronnées et beaucoup de végétation. Kiosque avec barbecue central, sanitaires avec douches, plan d'eau. Jetons à retirer chez les commerçants ou à la mairie.

7 emplacements

Tarifs* :
Emplacement camping-car : 5 €
Jetons eau et électricité : 2 €
*payant du 01/04 au 31/10

02 97 67 01 37
mairie.berric@wanadoo.fr

berric.fr

Aire communale de La Vraie-Croix

Rue de la Fontaine 56250 **LA VRAIE-CROIX**

Aire de service au cœur d'un charmant village fleuri. Trois stationnements possibles : près du cimetière, parking au centre-bourg et plan d'eau. Toilettes proches de chaque lieu.

6 emplacements

Tarifs :
Emplacements et services gratuits

02 97 67 23 62
secretariat@lavraiecroix.com

Aire communale de Malansac

Rue Saint-Fiacre 56220 **MALANSAC**

Aire de service et stationnement proche du centre-bourg, dans un environnement calme et reposant. Une partie herbée, espace pour jeux traditionnels (boules, molky…) et tables de pique-nique à proximité.

7 emplacements

Tarifs :
Emplacements et services gratuits

02 97 66 21 14
mairie.malansac@wanadoo.fr

malansac.fr

Aire communale de Questembert

Célac 56230 **QUESTEMBERT**

L'aire de camping-car est située dans un lieu calme et ombragé, en bordure du site de Célac et proche du centre-ville. Un restaurant/bar se situe tout près de l'aire de camping-cars.

27 emplacements

Tarifs :
Basse saison (01/10 au 30/04) : 5,60 €
Haute saison (01/05 au 30/09) : 7,60 €

02 97 26 11 38
accueil@mairiequestembert.bzh

aireparkreservation.com

Aire de stationnement de Rochefort-en-Terre

Rue du Souvenir 56220 **ROCHEFORT-EN-TERRE**

Aire de stationnement située à l'entrée de Rochefort-en-Terre. Endroit calme et reposant. Pas de services. Aire la plus proche : Camping Au Gré de Vents à 1,6 km.

2 niveaux de parking

Tarifs :
24h : 6 €
48h : 12 €
Au delà de 48h : 18 €/jour

02 97 43 32 81
mairie.rochefort-en-terre@wanadoo.fr

rochefort-en-terre.fr

Aire de service de Rochefort-en-Terre

2 Chemin du Bogeais 56220 **ROCHEFORT-EN-TERRE**

L'aire de camping-cars est située à 500 m du bourg de Rochefort-en-Terre et à 400 m de la base de loisirs Moulin Neuf Aventure, au bord d'un étang aménagé de 14 ha (pêche, balade...).

32 emplacements

Tarifs :
Nuitée : à partir de 10 €
Forfait 5h : 5 €

02 97 43 37 52
camping@gredesvents.fr

campingaugredesvents.com

≡ Ici, destination durable ≡

Offices de Tourisme de Bretagne

Voyageons ensemble

Charte du voyageur

En Bretagne,
sur ce territoire marin, urbain, paysan,
on murmure que...

Les voyageurs ne comptent pas pour du beurre.
La côte se montre plus sauvage que les habitants.
On reçoit des vagues d'émotions, même en pleine tempête.
On grave chaque instant dans sa mémoire, pas sur les pierres.
On ramasse ses déchets parce que c'est pas la mer à boire.
On retourne la terre des champs, pas le sable fin de l'estran.
On consomme local aussi naturellement que l'on savoure une crêpe.
On pose volontiers la bolée pour danser au fest-noz.
On contemple les ballets d'aigrettes sur la pointe des pieds.
On retrouve sa liberté sans s'échapper des sentiers de randonnée.
Les guides enchantent les visiteurs et ce n'est pas une légende.
La rencontre avec la Bretagne se partage avec fierté.

Original COMMUNICATION

Création sous licence Creative Commons CC BY SA 4.0 - Créée en 2019 par l'office de tourisme Golfe du Morbihan Vannes Tourisme et Le Homard Bleu Communication

Les Offices de Tourisme de Bretagne vous souhaitent la bienvenue.

Degemer mat !

Projet soutenu par :

Partagez et signez la charte du voyageur :
www.charte-du-voyageur.bzh

Tourisme BRETAGNE

RÉPUBLIQUE FRANÇAISE

ADEME

Golfe du Morbihan Vannes TOURISME

OTB

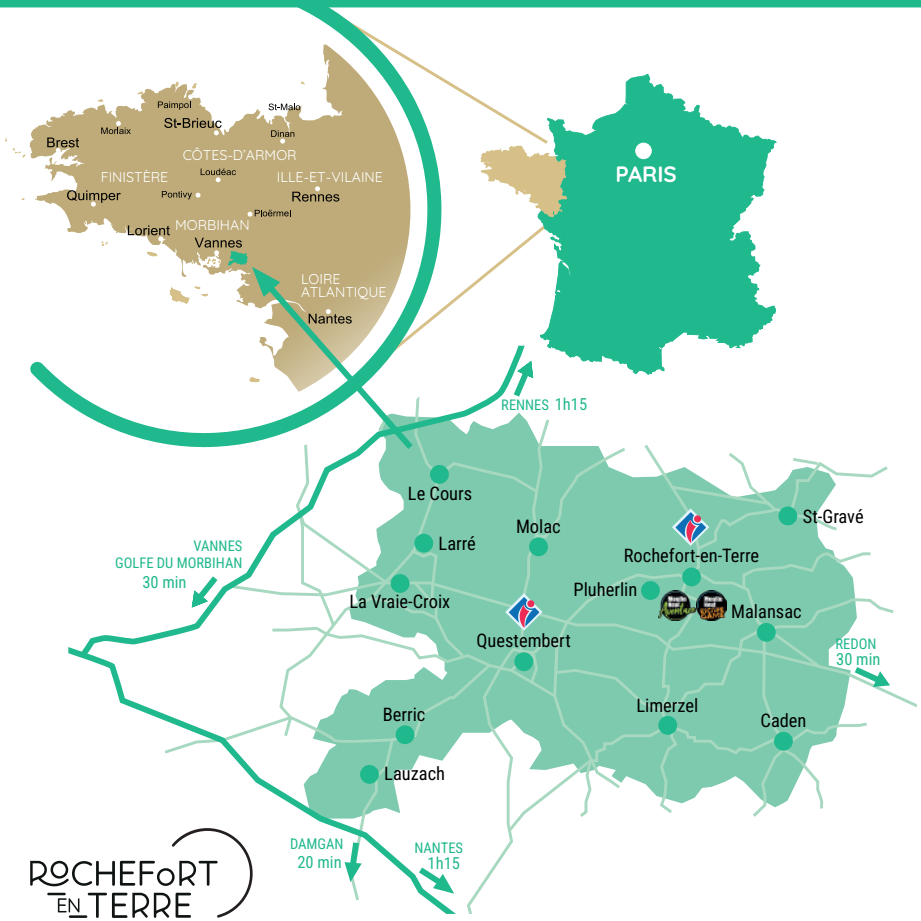

ROCHEFORT EN TERRE TOURISME

- Conseils personnalisés
- Documentation thématique
- Espace Wifi gratuit
- Visites découvertes & ludiques
- Billetterie
- Boutique

Partagez vos coups de cœur
#RochefortenTerreTourisme

Tél. : 02 97 26 56 00
info@rochefortenterre-tourisme.bzh

rochefortenterre-tourisme.bzh

13 rue des Halles
56230 **Questembert**

3 place des Halles
56220 **Rochefort-en-Terre**

Base de loisirs « Moulin Neuf Aventure »
56220 **Rochefort-en-Terre**

Moulin Neuf Escape Game
56220 **Rochefort-en-Terre**

Petites Cités de Caractère · Les Plus Beaux Villages de France · Villes et Villages Fleuris · Morbihan Tourisme · Questembert Communauté · ADN Tourisme · BROCHURE BAC DE TRI