



ROCHEFORT
EN TERRE
TOURISME

BRETAGNE®

Guide Hébergements 2026

Hôtels

Chambres d'hôtes

Hébergements insolites

Gîtes

Résidences de tourisme et gîtes de groupe

Campings

Aires de camping-cars

Sommaire

Hôtels.....	4
Chambres d'hôtes.....	6
Hébergements insolites.....	13
Gîtes.....	15
Résidences de tourisme et gîtes de groupe.....	27
Campings.....	30
Aires de camping-cars.....	33



Accès aux personnes à mobilité réduite



Animaux acceptés



Restaurant Table d'hôtes



Parking



Chèque Vacances



Ticket Restaurant



Logis Hôtels-Restaurants



Qualité Tourisme



Labellisé Tourisme & Handicap



Ecolabel européen



Bienvenue à la ferme



Le Routard



Rando accueil



Clef Michelin Hôtel



Accueil vélo



Charmance - Chambres d'hôtes



Gîtes de France



Chambre d'hôtes Référence



Clé Vacances



Flower campings



Sites et Paysages camping



Accueil Paysan

Édito

Le « Guide Hébergements 2026 » présente une liste d'établissements partenaires de Rochefort-en-Terre Tourisme.

Vous y trouverez des hôtels, chambres d'hôtes, hébergements insolites, gîtes, résidences de tourisme, campings et aires de camping-cars.

Que vous soyez de passage pour la journée dans les alentours, ou que vous séjourniez pour plusieurs jours, vous trouverez des adresses qui rendront votre séjour mémorable.

Rochefort-en-Terre Tourisme remercie tous ses partenaires pour leur confiance et leur fidélité.

Ce document n'est pas contractuel ; toutes les informations ont été collectées avec soin mais peuvent faire l'objet d'erreurs ou de variations dans le temps et n'engagent pas la responsabilité de l'Office de Tourisme.

Photographies : Nos partenaires. Couverture : Anne-Cécile Esteve - Manoir du Vau d'Arz. Création : Manuel Salas de la Fuente (valabo.com). Direction de publication et mise en page : Rochefort-en-Terre Tourisme. Impression : RIM Imprimerie

Liste non exhaustive - Partenaires 2026 - Mise à jour : mars 2026



Hôtels

Auberge Saint-Hernin

3 place du Puits

56220 **PLUHERLIN**

L'Auberge Saint-Hernin vous réserve un accueil chaleureux et des chambres de grand confort, au calme dans le petit village de Pluherlin. L'hôtel dispose de 8 chambres dont 1 chambre familiale.



Ouvert à l'année

20 pers. / 8 chambres

Tarifs par nuit :

Chambre double : de 90 € à 98 €

Chambre triple : de 115 € à 120 €

Chambre familiale (5 pers.) :

de 175 € à 180 €

Petit déjeuner : 9 €

02 97 43 34 33

auberge.sainthernin@orange.fr

auberge-sainthernin.fr



Le Domaine du Cerf Blanc

Étang du Beauché

56910 **CARENTOIR**

Situé près d'un étang, vous profiterez du calme d'un des 18 chalets répartis sur 3 ha de belle nature. Chaque chalet peut accueillir jusqu'à 4 à 6 personnes certains sont équipés d'une kitchenette et bénéficient d'une terrasse.



Ouvert à l'année

80 pers. / 18 chambres

Tarifs par nuit :

Chambre simple : de 60 € à 80 €

Chambre double : de 75 € à 95 €

Chambre familiale (3-6 pers.) : de 95 € à 165 €

02 99 08 84 85

accueil@domaineducerfblanc.com

domaineducerfblanc.com



Les Deux Magots ★★★

3 place du Bouffay

56130 LA ROCHE-BERNARD

C'est en plein cœur du quartier artisanal de La Roche-Bernard, magnifique petite cité de caractère, qu'Amélie Trélohan et son équipe vous accueillent à l'Hôtel Les Deux Magots, hôtel plein de charme et à taille humaine !



Ouvert à l'année

30 pers. / 13 chambres

Tarifs par nuit :

Chambre : de 72 € à 122 €

Petit-déjeuner : 10,90 €

02 99 90 68 13

hotel.lesdeuxmagots@gmail.com

hotellesdeuxmagots.com



Auberge des VoyaJoueurs ★★

Rue du Chaperon rouge

56380 MONTENEUF

Un hôtel unique à l'orée de la forêt de Brocéliande, entre landes et légende. Dix chambres et un appartement dans un cadre féerique ; la nature pour se ressourcer et plus de 800 jeux du monde entier pour se dépenser.



Ouvert à l'année

34 pers. / 10 chambres

Tarifs par nuit :

Chambre double : de 82 € à 92 €

Chambre familiale (3-4 pers.) :

de 110 € à 120 €

02 97 93 22 18

contact@auberge-des-voyajoueurs.com

auberge-des-voyajoueurs.com





Chambres d'hôtes

Domaine du Kelenn

3 Le Ballo

56220 CADEN

Situé au sud du Morbihan, entre nature et océan, nous vous accueillons le temps d'un week-end, d'une semaine ou plus encore. Venez vous ressourcer dans notre longère rénovée typique de 1830.



Ouvert à l'année

15 pers. / 5 chambres

Tarifs par nuit :

1/2 pers. : à partir de 95 €

3 pers. : à partir de 115 €

Table d'hôtes : à partir de 19 €

Mylène Bonjeant

06 62 76 96 80

bienvenue@domainedukelenn.com

domainedukelenn.com



La Longère d'Hélène

Coët Digo

56190 LAUZACH

Vous recherchez une chambre d'hôtes dans le sud Morbihan ? La longère d'Hélène se situe à Lauzach où vous pourrez profiter du calme de la campagne à la mer.



Ouvert à l'année

4 pers. / 2 chambres

Tarifs par nuit :

2 pers. : de 52 € à 57 €

Table d'hôtes : 22 €

Hélène Luherne

02 90 99 14 64

luherne.chambrealoue@gmail.com

lalongere-dhelene.jimdofree.com



Ty Coye

3 lieu-dit Saint-Joseph

56220 LIMERZEL

Suite d'hôtes au 1^{er} étage avec chambre et salle de bain + salon pouvant accueillir 4 personnes supplémentaires. Table d'hôtes sur réservation.



Ouvert à l'année

4-6 pers. / 1 chambre

Tarifs par nuit :

1/2 pers. : 52 € et 60 €

Table d'hôte : 15 €/pers.

Pers. supp. : 15 €

Elisabeth Coye

06 81 14 01 87

contact@ty-coye.fr

ty-coye.fr



Le Manoir de Saint-Fiacre

Saint-Fiacre

56220 MALANSAC

Le Manoir de Saint-Fiacre se situe à quelques pas de Rochefort-en-Terre. Deux belles chambres avec chacune son style et son cachet : la Suite Saint-Fiacre et le Grenier Saint-Fiacre.



Ouvert à l'année

7 pers. / 2 chambres

Tarifs par nuit :

2 pers. : de 80 € à 110 €

3 pers. : de 95 € à 140 €

Pers. supp. : 15 €

Jean-François Klotz

06 58 22 70 73 / 06 86 84 04 19

manoirsaintfiacre@orange.fr

saintfiacre.my.canva.site



Le Manoir du Vau d'Arz

Le Vau d'Arz

56220 MALANSAC

Le Manoir du Vau d'Arz est un ancien domaine seigneurial au pied de Rochefort-en-Terre. Dans la Tour carrée, accès à 2 grandes chambres d'hôtes de 40 m².



Ouvert à l'année

6 pers. / 2 chambres

Tarifs par nuit :

2 pers. : de 165 € à 240 €

Sophie Gourlan

06 40 70 91 01

contact@manoirduvaudarz.com

manoirduvaudarz.com



Les lits de l'Arz

1 Moulin du Quiban

56220 MALANSAC

Maison familiale composée de 2 chambres avec pour chacune : entrée indépendante, salle de bain et WC privés, ainsi qu'une terrasse avec tables et chaises pour profiter des extérieurs.



Ouvert à l'année

6 pers. / 2 chambres

Tarifs :

Nuitée : de 60 € à 70 €

Semaine : de 360 € à 420 €

Petit déjeuner : 7,50 €

Cyrielle Janvier

06 45 83 97 23

cyrielle.janvier@hotmail.fr

Une chambre à la campagne

6 Brohéc

56220 **PLUHERLIN**

Située à la campagne, Philippe et Camille vous accueillent dans leur longère.



Ouvert à l'année

2 pers. / 1 chambre

Tarifs par nuit :

Nuitée : de 75 € à 85 €

Camille et Philippe Crusson et Durand
06 62 38 55 23 ou 06 83 03 82 62
lamaisoncosy@yahoo.com



La Marie-Pierre

9 Hameau du Galli

56220 **PLUHERLIN**

Située à 1 km de Rochefort-en-Terre, village de caractère, à 200 m à pied du site du Moulin Neuf (base de loisirs, sentiers de randonnée, restaurants...).



Ouvert à l'année

2 pers. / 1 chambre

Tarifs par nuit :

Nuitée : de 75 € à 80 €

Marie-France Heudre
06 21 92 10 61
marynette56@orange.fr



Aux Agapanthes ★★★

2 Le Moulin à vent

56220 **PLUHERLIN**

Marie-Anne et Didier vous accueillent dans une longère authentique. Trois chambres de charme, cosy et confortables, vous sont proposées.



Ouvert à l'année

9 pers. / 3 chambres

Tarifs par nuit :

Nuitée : de 75 € à 100 €

Marie-Anne Verget
02 97 53 23 98 / 06 84 10 01 45
contact@aux-agapanthes.com
aux-agapanthes.com



Le Bois joli

10 rue de Chateaubriand

56230 **QUESTEMBERG**

Située 5 min à pied du centre ville (commerce, marchés, cinéma, piscine), à 3 km de la gare et de la voie verte. La mer est à 25 min en voiture.



Ouvert à l'année

9 pers. / 3 chambres

Tarifs par nuit :

Nuitée : 30 €

2 pers. : de 50 € à 55 €

La semaine : 380 €

Martine Couturier
06 30 81 21 56
couturiermartine56230@gmail.com

Chez Marie

20 A rue Laënnec

56230 QUESTEMBERG

Chambre en rez-de-jardin avec accès direct à la terrasse, lit double, salle d'eau avec douche italienne, WC séparé. Draps et linges compris.



Ouvert à l'année

2 pers. / 1 chambre

Tarifs par nuit :

Nuitée : 63 €

Marie-France Dréano

06 47 15 12 10

louissette56230@gmail.com

Chez Marie-Claude Lucas

Le Bas Mounouff

56230 QUESTEMBERG

Chambres dans une maison individuelle avec un cadre reposant. Animaux acceptés sous réserve. Possibilité de location au mois pour les stagiaires, étudiants, etc : voir avec la propriétaire.



Ouvert à l'année

7 pers. / 3 chambres

Tarifs par nuit :

1 pers. : 50 €

2 pers. : 55 €

Pers. supp. : 20 €

Marie-Claude Lucas

02 97 26 61 08 / 06 24 50 89 66

marieclaudelcs@gmail.com

Vingt Vieux Bourg

20 rue Vieux Bourg

56220 ROCHEFORT-EN-TERRER

Située à 5 minutes à pied du centre du village, des commerces et des restaurants. Une chambre double offre une vue sur le jardin avec une salle de bain privative.



Ouvert à l'année

6 pers./ 2 chambres

Tarifs par nuit :

1 pers. : de 70 € à 80 €

2 pers. : de 80 € à 95 €

Chambre familiale : de 120 € à 145 €

Rachel Spencer

02 97 49 53 44

rachelhspencer@gmail.com

Chez Catherine

4 rue du Château

56220 ROCHEFORT-EN-TERRER

Cette chambre sous pente au 2^e étage de ma maison, située en plein cœur du village de Rochefort-en-Terre, au pied du château, est meublée d'un lit double et d'un lit simple.



Ouvert à l'année

3 pers. / 1 chambre

Tarifs par nuit :

1 pers. : 60 €

2 pers. : 70 €

3 pers. : 80 €

Catherine Soula

06 60 78 88 35

soula.catherine@yahoo.fr



La Rotonde

12 rue du Château 56220 ROCHEFORT-EN-TERRÉ

C'est dans l'esprit Bed and Breakfast que nous vous accueillons dans notre maison située au cœur de Rochefort-en-Terre tout près du Château.



Ouvert à l'année

4 pers. / 2 chambres

Tarifs par nuit :

1 pers. : de 75 € à 85 €

2 pers. : de 85 € à 100 €

Elisabeth et Vincent Audureau

06 15 26 20 17

sabeth.clisson@outlook.fr

La Grange aux Moines

Les Moines 56220 SAINT-GRAVÉ

« La Grange aux Moines » vous séduira par la qualité de son cadre ; elle bénéficie d'un environnement paisible au cœur de la campagne, non loin de plusieurs cités d'histoire, d'artisanat et de caractère.



Ouvert du 6 avril au 30 septembre 2026

10 pers. / 5 chambres

Tarifs par nuit :

1 pers. : 55 €

2 pers. : 78 €

Sylvie Clodic

02 97 43 54 71 / 06 13 15 05 49

clodic-lerat@wanadoo.fr

la-grange-aux-moines-morbihan.fr



Le Clos du Tay ★★

28 Le Tay 56200 LA GACILLY

Chambres lauréat des Trophées du Tourisme Durable. Petits-déjeuners composés de produits maison et bio. Jardin écologique primé au concours départemental du fleurissement. Table d'hôtes.



Ouvert à l'année

9 pers. / 3 chambres

Tarifs :

2 pers. : 82 €

Chambre familiale : 110 €

Caroline et Didier Le Douaron

02 99 08 04 25 / 06 65 55 36 58

d.ledouaron@wanadoo.fr



Domaine de la Prévostais

La Prévostais 56140 PLEUCADEUC

Situé au cœur de la Bretagne authentique à Pleucaeuc : village des jumeaux, nous vous invitons à séjourner en chambres d'hôtes spacieuses avec piscine dans un lieu plein de charme et chargé d'histoire.



Ouvert à l'année

15 pers. / 4 chambres

Tarifs :

Nuitée : de 99 € à 130 €

1 pers. : de 89 € à 110 €

Pers. supp. : 25 €

Laëtitia Guilmart

06 62 29 70 10 / 06 86 26 04 11

domainedelaprevostais@gmail.com

domainedelaprevostais.com



La Maison Douce

2 rue du Calvaire 56460 SAINT-GUYOMARD

Au cœur du bourg de St Guyomard, longère bretonne de charme du XVII^e avec terrasse et jardin arboré. Au calme sans vis-à-vis, 2 chambres d'hôtes à la décoration chaleureuse et soignée. Table d'hôtes.



Ouvert du 2 février au 31 décembre 2026

6 pers. / 3 chambres

Tarifs :

Nuitée : de 70 € à 85 €

Semaine : de 440 € à 535 €



Chantal Sutter

06 19 58 37 97

chantal.sutter@gmail.com

La Moutonne des Landes de Lanvaux

1 rue de l'abbé Joseph Marie Monnier 56220 SAINT-JACUT-LES-PINS

3 suites confortables pouvant chacune accueillir de 1 à 4 voyageurs. Chaque suite dispose de sa salle de bain WC privative. Petit déjeuner gourmand. Table d'hôtes sur réservation. Produits frais et locaux.

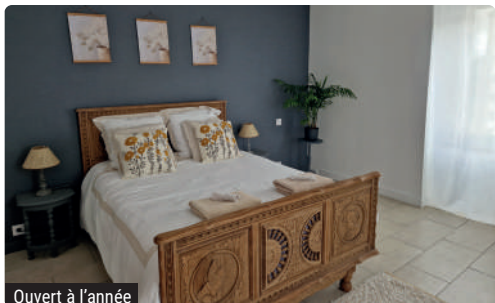

Ouvert à l'année

12 pers. / 3 chambres

Tarifs :

Nuitée : 100 €

Brigitte Saudrais

06 50 24 42 57

lamoutonnedeslandesdelanvaux56@gmail.com



Coin de Paix

Château de Launay 56350 SAINT-VINCENT-SUR-OUST

Le Château de Launay est situé à 20 minutes de Rochefort-en-Terre dans le village de Saint-Vincent-sur-Oust dans le Morbihan, avec 5 Chambres de luxe décorées de façon différentes.



Ouvert du 2 mars au 14 décembre 2026

15 pers. / 5 chambres

Tarifs :

Informations via le site internet

Alexis et Arnaud Robin

06 33 41 18 78

arnaud@coindepaix.com

coindepaix.com

Manoir de Menglieu

Lieu-dit le Menglieu 56250 TREFFLÉAN

Situé à 600 mètres de Treffléan et 12 km de Vannes, ce Manoir, de par son architecture ainsi que son parc au sud et sa forêt au nord sur plus de 1,1 hectare, est le lieu idéal pour un séjour en chambres d'hôtes.



Ouvert à l'année

11 pers. / 4 chambres

Tarifs :

Nuitée : de 85 € à 130 €

3 pers. : de 140 € à 180 €

Semaine : 535.50 € à 819 €

Philippe Teton

06 49 19 26 25 / 07 66 32 06 83

lemanoirdemenglieu@gmail.com

manoir-de-menglieu.com



BASE DE LOISIRS

Ouvert tous les jours en juillet et août

+ week-ends et vacances scolaires
en avril, mai, juin et septembre

15 MIN
DE MARCHÉ
DE ROCHEFORT-
EN-TERRÉ



ROSALIE
KART
CHOPPER



FILETS
DANS
LES ARBRES



TYROLIENNE
GÉANTE
DE 600M



PÉDALO
CANOË / KAYAK
PADDLE



www.moulin-neuf-aventure.bzh

02 97 42 55 28 - info@moulin-neuf-aventure.bzh



Hébergements insolites

Le Moulin de Trévelo - Cabane Flottante Le Nid

1 Le Moulin De Trévelo

56220 CADEN

C'est une parenthèse hors du temps, une cabane entièrement flottante, posée au cœur de la nature, où l'on ralentit vraiment. Pas de route, pas de bruit, juste les oiseaux, le vent dans les arbres et les reflets du ciel sur l'eau.



2 pers. / 1 chambre

Tarifs :

Nuitée : de 144 € à 189 €

Repas 2 pers. : 48 €

Alexine Le Hir

02 97 45 30 84 / 07 71 07 37 15

contact@lemoulindetrevelo.fr

lemoulindetrevelo.fr

L'instant suspendu

2 ter rue du Calvaire

56230 QUESTEMBERT

Cette love room avec bainé double chauffée offre une ambiance cocooning idéale pour vivre un moment unique, hors du temps. Située en plein cœur de Questembert, une véritable bulle de bien être.



Ouvert à l'année

2 pers. / 1 chambre

Tarifs :

La nuitée : 200 €

La semaine : 1200 €

Le Tallec Virginie

06 60 68 11 05

virginieletallec56@gmail.com



Week-end en famille à Branféré

Branféré

56190 **LE GUERNO**

Venez vivre une expérience unique en famille ou entre amis au parc animalier et botanique de Branféré. Partez à la découverte de plus de 150 espèces animales originaires des 5 continents, en semi-liberté.



2 à 8 pers. / 1 chambre

Tarifs :

Nuitée : à partir de 318 €

2 adultes / 2 enfants

02 97 42 81 51

wefamille@branfere.com

parc.branfere.com



Barricane du Domaine du Roc

17 rue Beurivage

56460 **VAL D'OUST**

Et si vous profitiez de votre séjour au camping du Roc, pour goûter à des vacances atypiques ? Laisser libre cours à votre imagination en dormant dans un hébergement insolite.



Ouvert du 3 avril au 18 octobre 2026

4 pers. / 2 chambres
(2 adultes / 2 enfants)

Tarifs :

2 pers. : à partir de 135 €

2 nuits min.

Semaine : à partir de 330 €

02 97 74 91 07 / 06 48 07 68 05

domaine-du-roc@orange.fr

domaine-du-roc.com





Gîtes

Gîte de Cohignac ★★

Cohignac N°7

56230 BERRIC

Belle longère indépendante, dans un cadre privilégié avec parc et étang, située à 15 km de la mer. La grande terrasse offre une magnifique vue panoramique sur l'étang (sécurisé) et le parc, possibilité de pêche.



Ouvert à l'année

9 pers. / 5 chambres

Tarifs :

La nuitée : de 90 € à 140 €

La semaine : de 400 € à 900 €

Ménage : 50 €

Location de serviettes : 10 €/pers.

Gwenola et Gilles De Latour

06 64 31 13 76

gwdelatour@gmail.com



La Bergerie de Trémohar 🌿🌿

Château de Trémohar

56230 BERRIC

Dépendance de la Seigneurie de Trémohar, le gîte de la Bergerie accueille jusqu'à 10 personnes avec un grand jardin. Composé d'une belle pièce de vie séjour-salon, une cuisine équipée qui donne directement sur le jardin.



Ouvert à l'année

10 pers. / 4 chambres

Tarifs :

La nuitée : de 80 € à 190 €

La semaine : de 600 € à 1 200 €

Pers. supp. : 80 €

Geneviève et Pierre Breesé

07 62 62 73 96

tremohar@gmail.com

tremohar.fr



Le gîte Cosy de Trémohar 🌿🌿

Château de Trémohar

56230 BERRIC

Séjournes dans ce gîte de couple cosy dans un cadre magnifique avec vue sur les murs d'enceinte du château de Trémohar, à 15 km de Vannes et de ses plages.



Ouvert à l'année

2 pers. / 1 chambre

Tarifs :

La nuitée : de 65 € à 100 €

La semaine : de 530 € à 700 €

Geneviève et Pierre Breesé

07 62 62 73 96

tremohar@gmail.com

tremohar.fr



Tal Ar Feunteun ★★★

6 rue de la Fontaine

56230 BERRIC

La maison fait face à son vaste jardin fleuri et arboré de 3 000 m². Elle allie confort, calme et charme de la campagne à un vaste choix de promenades vertes, maritimes ou historiques.



Ouvert de juin à septembre 2026

6 pers. / 3 chambres

Tarifs :

La semaine : de 462 € à 805 €

Location de draps / linge : 10 €

Ménage : 80 €

Daniel Le Bot

06 56 89 77 97

le_botd@club.fr

talarfeunteun.fr



Marine 🌿🌿🌿

Le Pâtis

56220 CADEN

À 2 min du Golf et du Centre d'Art Les Digitales, à proximité de Rochefort-en-Terre, Petite Cité de Caractère. Terrain de 1 500 m² commun ; un environnement calme et verdoyant, à 23 km de la mer.



Ouvert à l'année

3 pers. / 1 chambre

Tarifs :

À partir de 2 nuitées : à partir de 160 €

La semaine : de 250 € à 450 €

Location draps : 15 € / pers. / lit

Valérie et Jean-François Boulo

02 97 66 12 55 / 06 85 14 46 70

gitesdupatis@gmail.com

gitesdupatis.com



Gîte Ty Cozy ★★★🌿🌿🌿

2 le Scahouet

56250 LA VRAIE-CROIX

Ce gîte spacieux de 125 m², situé dans la partie droite de la longère, offre tout le confort nécessaire pour un séjour agréable. Idéal pour un séjour avec une famille nombreuse ou entre amis !



Ouvert à l'année

8 pers. / 4 chambres

Tarifs :

À partir de 2 nuitées : de 600 € à 3800 €

Elen Willame

06 60 10 99 88

contact@scahouet.com

scahouet.com



Gîte Ty Bihan ★★★

2 le Scahouet

56250 LA VRAIE-CROIX

Ce gîte spacieux de 100m², situé sur le côté gauche de la longère offre tout le confort moderne. Salon lumineux avec coin détente, luxueuse cuisine entièrement équipée, le tout donnant accès à une terrasse privée.



Ouvert à l'année

4 pers. / 2 chambres

Tarifs :

À partir de 2 nuitées : de 240 € à 1500 €

Elen Willame

06 60 10 99 88

contact@scahouet.com

scahouet.com



Gîte de la petite Métairie ★

4 Lestroué

56250 LA VRAIE-CROIX

Jardin privé et clos avec trampoline, entrée et parking indépendants, une terrasse avec salon et barbecue. Accès au grand jardin arboré et fleuri, entièrement clôturé, mène à la piscine chauffée et couverte.



Ouvert à l'année

4 pers. / 2 chambres

Tarifs :

La nuitée : de 100 € à 200 €

La semaine : de 495 € à 950 €

Option ménage : 50 €

Loïc Cellier

02 99 61 85 49 / 06 21 77 33 25

info@lestroue.fr

lestroue.fr



Ile aux Moines ★★★

4 Lestroué

56250 LA VRAIE-CROIX

Ressourcez-vous dans un gîte au cœur d'un jardin calme, avec piscine couverte et chauffée. Le gîte « Ile aux Moines », classé 3 étoiles, accueille 8 personnes avec son grand espace de vie.



Ouvert à l'année

8 pers. / 4 chambres

Tarifs :

La nuitée : de 150 € à 300 €

La semaine : de 695 € à 1 650 €

Option ménage : 90 €

Loïc Cellier

02 99 61 85 49 / 06 21 77 33 25

info@lestroue.fr

lestroue.fr



Ile d'Arz ★★★

4 Lestroué

56250 LA VRAIE-CROIX

Le gîte « Ile d'Arz », spacieux et meublé avec goût et authenticité. Le grand jardin arboré et fleuri avec trampoline, entièrement clôturé, mène à la piscine couverte et chauffée de 12x6 m et à la salle de jeux.



Ouvert à l'année

6 pers. / 3 chambres

Tarifs :

La nuitée : de 130 € à 250 €

La semaine : 595 € à 1 250 €

Option ménage : 70 €

Loïc Cellier

02 99 61 85 49 / 06 21 77 33 25

info@lestroue.fr

lestroue.fr



Chez Bernard et Michèle Gueho

11 rue de la Chanterie

56250 LA VRAIE-CROIX

Belle longère rénovée en 2012, située dans le village classé de La Vraie-Croix avec terrasse couverte de 45 m², terrain de 800 m², à 18 km de Vannes et 20 km de la mer.



Ouvert du 1^{er} septembre au 31 décembre 2026

12 pers. / 4 chambres

Tarifs :

La semaine : 1 050 €

La semaine en juillet/août : 1260 €

Michèle et Bernard Gueho

06 83 32 69 35

bernard.gueho2@wanadoo.fr



Chez Eric et Sophie Lino

5 rue du Grand Chêne

56250 LA VRAIE-CROIX

Situé au centre du village classé de La Vraie-Croix, vous serez à proximité des commerces, du plan d'eau, jeux et circuits de randonnée. À 17 km de Rochefort-en-Terre, à 18 km de Vannes et 20 km des plages.



Ouvert à l'année

4 pers. / 2 chambres

Tarifs :

La semaine : de 315 € à 550 €

Sophie et Eric Lino

06 24 43 26 14

eric.lino@orange.fr



Le Grand Ordinaire

1 Kermelin - Le Pont de Molac

56230 LE COURS

Les chambres d'hôtes « le grand ordinaire », partie indépendante du Moulin du Pont de Molac, d'une capacité de 8 à 10 personnes, vous accueillent au cœur d'un domaine de 6 hectares.



Ouvert à l'année

8-10 pers. / 4 chambres

Tarifs :

La nuitée : à partir de 260 €

La semaine : à partir de 1 575 €

Claude Nouzeilles-Viano

06 80 37 83 99

lordinaire56@gmail.com



Le Petit Ordinaire

1 Kermelin, Le Pont de Molac

56230 LE COURS

Le gîte « Le Petit Ordinaire », partie indépendante du Moulin du Pont de Molac (d'une capacité de 4 personnes), vous accueille au cœur d'un domaine de 6 hectares.



Ouvert à l'année

2-4 pers. / 1 chambre

Tarifs :

La nuitée : à partir de 75 €

La semaine : à partir de 450 €

Claude Nouzeilles-Viano

06 80 37 83 99

lordinaire56@gmail.com



La Maison du Douanier ★★☆☆

Cardavido 56220 LIMERZEL

La maison du douanier a trouvé une nouvelle vie après un siècle d'endormissement. Spa et une salle de jeux avec vélos, baby foot, ping pong, fléchettes et jeux pour enfants. Jardin 500 m² avec terrasse.



6 pers. / 3 chambres

Tarifs :

La semaine : de 400 € à 800 €

Option ménage : 50 €

Marie-Madeleine et Guy Lubert
02 97 66 28 60 / 06 52 39 47 57
cardavido56@gmail.com

mygitesbreizh.com



La Grange ★★☆☆

Kervidas 56220 LIMERZEL

Gîte à proximité du village référencé village préféré des français pour 2 personnes avec pièce de vie spacieuse, cuisine et séjour. Situé sur l'exploitation du propriétaire- Visite sur demande.



2 pers. / 1 chambre

Tarifs :

La semaine : à partir de 336 €

Marie-Claude et François Morice
06 73 39 25 22



Gîte Gweledva ★★☆☆

11 rue de la mairie 56220 LIMERZEL

La maison du douanier a trouvé une nouvelle vie après un siècle d'endormissement. Spa et une salle de jeux avec vélos, baby foot, ping pong, fléchettes et jeux pour enfants. Jardin 500 m² avec terrasse.



4 pers. / 2 chambres

Tarifs :

La nuitée : de 90 € à 203 €

La semaine : de 400 € à 735 €

Gery Corinne et Bruno
06 17 93 37 99
corinne.renard3@gmail.com



Manoir de Saint-Fiacre ★★☆☆

Saint-Fiacre 56220 MALANSAC

Bâti récemment rénovée offre le confort de la chambre d'hôtes, grâce à ses trois chambres indépendantes disposant, chacune, d'une salle de bains, de WC privatifs, et la liberté du gîte.



Ouvert à l'année

6 pers. / 3 chambres

Tarifs :

La semaine : de 460 € à 790 €

Jean-François Klotz
06 58 22 70 73 / 06 86 84 04 19
manoirsaintfiacre@orange.fr
saintfiacre.my.canva.site



Gîte Rochefort ★★★★★

Le Vau d'Arz 56220 MALANSAC

Le gîte Rochefort est un duplex avec beaucoup de charme et d'authenticité. Cuisine ouverte sur un salon confortable avec vue sur piscine et parc (accès direct).



Ouvert à l'année

4 pers. / 2 chambres

Tarifs :

La nuitée : de 157 € à 275 €

La semaine : de 1 365 € à 1 925 €

Sophie Gourlan

06 40 70 91 01

contact@manoirduvaudarz.com

manoirduvaudarz.com

Gîte Brocéliande ★★★★★

Le Vau d'Arz 56220 MALANSAC

Gîte duplex de charme très lumineux avec vue sur la campagne et la piscine. Réservation du gîte du samedi au samedi pendant les périodes scolaires. Hors période scolaire, location minimum de 2 jours acceptées.



Ouvert à l'année

4 pers. / 2 chambres

Tarifs :

La nuitée : 210 €

2 jours min. hors période scolaire

Sophie Gourlan

06 40 70 91 01

contact@manoirduvaudarz.com

manoirduvaudarz.com



Gîte La Gacilly ★★★★★

Le Vau d'Arz 56220 MALANSAC

Le gîte La Gacilly est un duplex chic et de caractère, notamment sa chambre (lit King size) en poutres apparentes. Belle cuisine ouverte sur un salon élégant avec vue sur piscine et parc (accès direct).



Ouvert à l'année

4 pers. / 1 chambre

Tarifs :

La nuitée : de 157 € à 275 €

2 jours min. hors période scolaire

La semaine : de 1 365 € à 1 925 €

Sophie Gourlan

06 40 70 91 01

contact@manoirduvaudarz.com

manoirduvaudarz.com

Gîte Le Gorvello ★★★★★

Le Vau d'Arz 56220 MALANSAC

Le gîte Le Gorvello est un duplex de 60 m² avec accès direct à la piscine et au parc, pour 2 à 4 personnes. Cuisine équipée, ouverte sur un salon confortable avec canapé convertible.



Ouvert à l'année

4 pers. / 1 chambre

Tarifs :

La nuitée : de 165 € à 275 €

2 jours min. hors période scolaire

La semaine : de 1 365 € à 1 680 €

Sophie Gourlan

06 40 70 91 01

contact@manoirduvaudarz.com

manoirduvaudarz.com

Les locations du puits - L'Éternet ★★★

L'Éternet 56220 **MALANSAC**

Au lieu-dit « Eternet », en pleine campagne, au calme, confortable maison mitoyenne. Grands espaces verts et emplacement sécurisé pour les vélos. Chemin de randonnée au départ de la maison.



Ouvert à l'année

4-6 pers. / 2 chambres

Tarifs :

2 pers. : 74 € (nuitée de sept. à juin)

La semaine : 550 €

Pers. supp. : 20 €

Babeth et François Pinat
02 97 43 30 43
francois.pinat@gmail.com

chambresetgites.fr



Gîte de Carguillet ★★

Carguillet 56220 **MALANSAC**

Située à la lisière d'un bois, dans un jardin arboré, La Maison de Carguillet offre un espace de calme et de détente en plein nature, à 3 km de Rochefort-en-Terre et à moins de 30 min du bord de mer.



Ouvert du 6 avril au 31 octobre 2026

4 pers. / 2 chambres

Tarifs :

La semaine : de 420 € à 575 €

À partir de 2 nuitées : 180 € + 60 €/nuit supp.

Christiane et Christian Blanchin
02 97 43 31 90 / 06 40 53 86 34
blanchin.christian@wanadoo.fr



Gîte Gwennili 🌿🌿

Le Tertre 56220 **MALANSAC**

Charmante maison, magnifiquement rénovée, où l'on se sent bien dès l'arrivée. Tout a été pensé pour offrir un séjour agréable.



4 pers. / 2 chambres

Tarifs :

À partir de 2 nuitées : 110 €

La semaine : 400 € à 770 €

Ménage : 50 €

Edith et Yann Beauson
06 80 03 06 15 / 06 75 66 92 31
edith-et-yann@letertre.bzh

letertre.bzh



Gîte du l'Hermain ★★

5 route de la chapelle l'Hermain 56230 **MOLAC**

Le gîte avec cheminée (bois à disposition), Jeux de société, livres, table de ping-pong, prêt gratuit de 2 vélos (sur demande). Voie Verte à 3 km et sentiers de randonnée à proximité. Non-fumeur.



Ouvert à l'année

4 pers. / 1 chambre

Tarifs :

La semaine : de 350 € à 400 €

Yves et Viviane Boulay - St Pierre
02 97 45 71 53
boulay.y@wanadoo.fr
gite-hermain.monsite-orange.fr



Le Refuge des Pêcheurs

23 Carlevaux

56220 **PLUHERLIN**

Située à 3 km du bourg de Pluherlin, la maison comprend un salon, un coin cuisine, une salle d'eau et 2 WC. Tarif dégressif à partir de la 2^e semaine. Animaux acceptés sous réserve.



Ouvert à l'année

4 pers. / 2 chambres



Tarifs :

La nuitée : de 60 € à 70 €

La semaine : de 330 € à 420 €

Anita et Alain Guihur

02 97 26 65 18 / 06 74 69 13 18

alain.guihur@orange.fr

Gîte de Cargibon

Cargibon

56220 **PLUHERLIN**

Gîte dans une maison en pierre tout équipé. situé à 3 km du bourg de Pluherlin et à 5 km de Rochefort-en-Terre. Situé en pleine campagne avec jardin clos, tout équipé à 30 min de la mer. Location de draps sur demande.



Ouvert à l'année

4 pers. / 2 chambres



Tarifs :

La nuitée 2 pers. : 55 € + 10 €/pers. supp.

La semaine : de 310 € à 350 €

Chantal et Alain Jego

02 97 43 33 89 / 06 83 88 40 66

jego_aetc@orange.fr



Ty Francis

Le Moulin à Vent

56200 **PLUHERLIN**

Gîte cosy à la décoration actuelle et chaleureuse. Il est composé d'une salle principale avec sa cuisine équipée et un coin salon pour se détendre. Les deux chambres ont chacune une salle de bain et WC indépendant.



Ouvert à l'année

4-5 pers. / 2 chambres



Tarifs :

La nuitée : à partir de 108 €

La semaine : de 550 € à 800 €

Location serviette : 5 €/pers.

Forfait ménage : 70 €

Marie-Anne Verget

02 97 53 23 98 / 06 84 10 01 45

contact@aux-agapanthes.com

Gîte Anne de Bretagne

29 rue Anne de Bretagne

56230 **QUESTEMBERT**

Maison avec cour de stationnement et jardin. Proximité immédiate des bassins, du hammam et du terrain de tennis Beausoleil. Accès à pied au centre historique et aux sentiers de randonnée.



Ouvert à l'année

10 pers. / 5 chambres

Tarifs :

Prendre contact avec la plateforme de réservation

Gîtes de France (56G18432)

02 57 18 00 00

reservation@mygitesbreizh.com

gites-de-france.com



Le Verger de mon Voisin

28 route de Bocquignac 56230 QUESTEMBERT

Le gîte est une maison indépendante mitoyenne. Information importante : dans un souci de préservation de l'eau, nous sommes uniquement en toilettes sèches.



Ouvert à l'année

2 pers. / 1 chambres

Tarifs :

La nuitée : 50 €

La semaine : 350 €

Clémence Monvoisin

06 33 88 97 34 / 06 62 18 29 10

levergerdemonvoisin@gmail.com



Le Cocher ★★

14 rue du Cocher - Saint Jean 56230 QUESTEMBERT

Situé en campagne, au calme, cet appartement neuf et lumineux entièrement rénové se trouve au 1^{er} étage d'une maison ind. (garage des propriétaires au RdC).



Ouvert à l'année

4-6 pers. / 2 chambres

Tarifs :

La nuitée : 60 €

La semaine : 420 €

Christine et Jean-Luc Le Pallec

02 97 26 67 25 / 06 48 18 17 06

jeanluclepallec@orange.fr



Chez Jeannine Magrex ★★

36 rue du Pont à Tan 56230 QUESTEMBERT

Agreable maison tout confort, avec jardin et garage privatif, situé à 300 m environ du centre-ville de Questembert (tout commerce, restaurants, animations estivales, marché hebdomadaire le lundi matin et le mercredi soir..).



Ouvert à l'année

4-5 pers. / 2 chambres

Tarifs :

La nuitée : 45 €

La semaine : 330 €

Jeannine Magrex

02 97 26 59 52 / 06 84 66 37 66

jeannine.magrex@orange.fr



Terre et Mer

22 rue pont a tan 56230 QUESTEMBERT

Maison entièrement rénovée se situe à proximité immédiate de toutes les commodités, commerces, cabinets médicaux et paramédicaux, lycée, cinéma.



Ouvert à l'année

8 pers. / 4 chambres

Tarifs :

La semaine : à partir de 700 €

Jan Monique

06 32 08 50 72

monique.jan50@yahoo.fr



La Ferme de Kerpohan - La Bretonne ★★

1 Le Gohan 56230 QUESTEMBERT

Petite maison bretonne rénovée avec le thème campagnard au rez de chaussée et la mer à l'étage. Vous pourrez visiter la ferme et ses animaux et déguster les produits de la ferme.



Ouvert à l'année

4 pers. / 2 chambres

Tarifs :

La nuitée : 65 à 75 €

La semaine : de 360 € à 522 €

Anne et Philippe Fleury

06 31 93 14 46 / 09 56 00 63 70

alafermedugohan@gmail.com

bretagne-location-alaferme.fr



10 porte cadre

10 porte cadre 56220 ROCHEFORT-EN-TERRER

Cet appartement spacieux au 1er étage, récemment rénové dans une maison traditionnelle comprend : un grand salon/salle à manger et une cuisine attenante avec installations de cuisine et réfrigérateur.



Ouvert du 11 avril au 31 décembre 2026

5 pers. / 1 chambre

Tarifs :

La nuitée : 80 €

La semaine : 455 €

personne supp. : 10 €

Patricia Sharpley

06 98 42 85 97

Gîte Sainte-Hortense ★★★

16 rue du Château 56220 ROCHEFORT-EN-TERRER

Situé à proximité immédiate du cœur du village, dans un parc d'1 ha, cette location propose un accès voiture avec parking privé accessible à toute heure, et côté village un accès direct à la zone piétonne.



Ouvert à l'année

6 pers. / 3 chambres

Tarifs :

À partir de 3 nuitées : de 82 à 164 €

La semaine : de 410 € à 830 €

Thierry et Ghislaine Limon Duparcmeur

02 97 43 30 90 / 07 50 63 20 28

contact@gite-sainte-hortense.fr

gite-sainte-hortense.fr

Les Sapins

1 rue de Graslin 56220 ROCHEFORT-EN-TERRER

Au sein du village, à 100 m de l'entrée du parc du château, à 10 min à pied de la base de loisirs du Moulin Neuf. Terrasse avec piscine, vue sur la vallée du ruisseau Saint-Gentien et sur une nature préservée.



Ouvert à l'année

4 pers. / 2 chambres

Tarifs :

La nuitée : de 100 € à 150 €

La semaine : de 500 € à 800 €

Sonia Caignan

06 82 87 44 58

s.caignan@gmail.com

lessapins.business.site



Les Locations du Puits

Chemin des Douves 56220 **ROCHEFORT-EN-TERRÉ**

Situé Chemin des Douves, dans une venelle au centre du village, derrière la crêperie du Puits, ce studio offre un pied-à-terre idéal pour un couple.



Ouvert à l'année

2 pers. / 1 chambre

Tarifs :

Nuitée (sept. à juin) : 89 €

Semaine : 365 €

Pers. supp. : 20 €

Babeth et François Pinat
02 97 43 30 43
francois.pinat@gmail.com

www.chambresetgites.fr



L'Écrin de Rochefort-en-Terre

4 rue des Scourtets 56220 **ROCHEFORT-EN-TERRÉ**

À deux pas de la place du Puits, laissez-vous séduire par le charme de l'ancien sublimé par une rénovation contemporaine pleine de douceur.



Ouvert à l'année

7 pers. / 3 chambres

Tarifs :

Nuitée : de 100 € à 160 €

Semaine : de 650 € à 1000 €

Location de linge. : à partir de 18 €

Humeau Christelle
07 48 10 11 75
crisumo@wanadoo.fr

Gîte de La Noëllerie

La Noëllerie 56220 **SAINT-GRAVÉ**

Vous serez séduit par le calme et le dépaysement de notre campagne. Faites quelques mètres pour être au sein des bois de sapins et de chênes et peut-être croiser des petits lutins veillant sur le dolmen des follets.



Ouvert à l'année

6 pers. / 2 chambres

Tarifs :

2 nuits : de 116 € à 136 €

La semaine : de 395 € à 495 €

Nelly Malabeuf
06 48 25 22 12
gitedelanoellerie@free.fr

gitedelanoellerie.wixsite.com



Gîte Les Gabelous

Barrage d'Arzal 56190 **Arzal**

Notre gîte Les Gabelous vous accueille toute l'année, en famille, entre amis, au cœur d'un site verdoyant et reposant en bordure de l'Estuaire de la Vilaine.

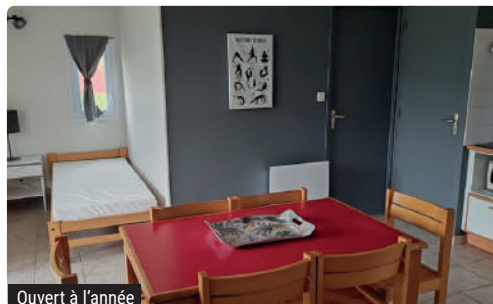

Ouvert à l'année

5 pers. / 3 chambres

Tarifs :

La semaine : de 270 € à 560 €

La nuitée : 70 € à 80 €

Céline Burban
02 97 45 05 05 / 02 97 45 04 92
contact@lesgabelous.fr



Gîte Ardoisine ★★

30 Le Tay

56200 LA GACILLY

Ce gîte offre une décoration surprenante qui vous fera passer des vacances inoubliables. Terrasse privée, jardin écologique primé au concours départemental du fleurissement. Trophées du Tourisme Durable.



Ouvert à l'année

4 pers. / 2 chambres

Tarifs :

La semaine : de 280 € à 480 €

Animal : 6 €/nuît

Location de linge : de 8 € à 10 €

Caroline et Didier Le Douaron

02 99 08 04 25 / 06 65 55 36 58

d.ledouaron@wanadoo.fr



Gîte Blé Noir ★★★

30 Le Tay

56200 LA GACILLY

Le territoire offre une palette de paysages qui varie entre campagne et rivières, les amoureux de randonnées et de nature seront comblés notamment grâce au Canal de Nantes à Brest.



Ouvert à l'année

5 pers. / 3 chambres

Tarifs :

La semaine : de 300 € à 600 €

Animal : 6 €/nuît

Location de linge : de 8 € à 10 €

Caroline et Didier Le Douaron

02 99 08 04 25 / 06 65 55 36 58

d.ledouaron@wanadoo.fr



Gîte Palis ★★

30 Le Tay

56200 LA GACILLY

Cet appartement chalet atypique, situé au fond d'un hameau, est entouré de prés, avec ânes, moutons, chèvres et poules... Il offre une décoration surprenante qui vous fera passer des vacances inoubliables.



Ouvert à l'année

4 pers. / 2 chambres

Tarifs :

La semaine : de 270 € à 450 €

Animal : 6 €/nuît

Location de linge : de 8 € à 10 €

Caroline et Didier Le Douaron

02 99 08 04 25 / 06 65 55 36 58

d.ledouaron@wanadoo.fr





Résidences de tourisme et gîtes de groupe

Ti Coz

11 le Chêne Dréan

56220 CADEN

Passez de douces vacances au gîte du Ti Coz. Avec une capacité de 12 couchages, profitez d'un patio donnant l'accès direct à la piscine intérieure chauffée toute l'année.



Ouvert à l'année

12 pers. / 6 chambres

Tarifs :

Nuitée : de 350 € à 450 €

La semaine : à partir de 2 500 €

Cécile et Eric Serot

06 19 20 14 74

cecile.serot@gmail.com

ti-coz.fr



Domaine du Moulin Neuf

Moulin Neuf

56220 MALANSAC

Autour d'un plan d'eau de 15 ha et dans un parc forestier de 30 ha, séjournez dans une résidence d'exception implantée dans un parc arboré piétonnier, surplombant l'étang du Moulin Neuf.



Ouvert du 6 février 2026 au 5 janvier 2027

260 pers.

Tarifs :

La nuitée : de 55 € à 189 €

Supplément animal : 5 €/nuit/animal

02 30 90 60 85

05 55 84 34 48

info@domaine-moulin-neuf.com

domaine-moulin-neuf.com



Domaine de Lestroué ★★★

4 Lestroué

56250 LA VRAIE-CROIX

Situé entre terre et mer, à 25 min du bord de mer et à 20 min de Vannes. Idéal pour découvrir la région et ses trésors, se détendre sur les plages, naviguer à travers le Golfe du Morbihan.



Ouvert à l'année

32 pers.

Tarifs :

Devis sur demande.

Loïc Cellier

02 99 61 85 49 / 06 21 77 33 25

info@lestroue.fr

lestroue.fr



Domaine de Bobehec

Bobehec

56250 LA VRAIE-CROIX

Notre gîte de groupe 30 personnes avec jardin privatif et étang de pêche clôturés vous accueille toute l'année !



Ouvert à l'année

30 pers. / 15 chambres

Tarifs :

Renseignement sur le site internet

Anne Quil

06 66 19 05 83

domaine.bobehec@gmail.com

domainedebobehec.com

La Ferme de Brespan ★★★

6 Brespan

56220 LIMERZEL

Longère en pierre entièrement rénovée, labellisée Tourisme et handicap, avec piscine intérieure, à mi-chemin entre Vannes et Redon.



Ouvert à l'année

12 pers. / 5 chambres

Tarifs :

À partir de 2 nuitées : de 350 € à 440 €

Semaine : de 1 260 € à 2 100 €

Dominique et Anne-Marie Rival

02 97 66 17 51 / 06 03 45 21 76

dominique.rival4@wanadoo.fr

lafermedebrespan.fr



L'Étang Moderne ★★

Rue de l'Étang

56220 ROCHEFORT-EN-TERRÉ

Hébergement situé dans le centre historique de Rochefort-en-Terre, le gîte de l'Étang Moderne bénéficie d'un environnement calme et d'une vue imprenable sur la vallée de l'Arz.



Ouvert à l'année

14 pers. / 6 chambres

Tarifs :

La semaine : à partir de 1 250 €

Catherine Tardif

02 97 43 51 33 / 06 12 26 71 70

octave.cat@wanadoo.fr

letangmoderne.com



Les Gabelous

Barrage d'Arzal

56190 **ARZAL**

Le village de gîtes « Les Gabelous » : un site verdoyant et reposant de 3 ha en bordure de l'estuaire de la Vilaine en Bretagne Occ. À mi-chemin entre le Golfe du Morbihan et La Baule.



Ouvert à l'année

130 pers. / 23 gîtes

Tarifs :

La nuitée : de 65 € à 80 €

La semaine : de 250 € à 620 €

Céline Burban

02 97 45 05 05

contact@lesgabelous.fr

lesgabelous.fr



Le Château

Domaine de Prières

56190 **BILLIERS**

En week-end ou en semaine, avec le littoral iodé à proximité, ce gîte de groupe, est un havre de paix pour une halte repos en cet écrin de verdure au sein de l'ancienne abbaye cistercienne.



Ouvert à l'année

19 pers. / 8 chambres

Tarifs :

La nuitée : à partir de 29 €

Didier Debray - CPR Billiers

02 97 48 61 55 / 02 97 48 61 61

reservation.gites@cprb.asso.fr

sejournerabilliers.fr



Les Laurentides

Rue Greneuc

56140 **SAINT-LAURENT-SUR-OUST**

Au cœur du pays de l'Oust à Brocéliande, le long du canal de Nantes à Brest, le gîte « Les Laurentides » est un lieu de séjour privilégié pour découvrir les charmes du Morbihan et de la Bretagne intérieure.



Ouvert du 10 février au 31 décembre 2026

49 pers. / 17 chambres

Tarifs :

La nuitée : 28 €/pers.

La semaine : sur devis

Location draps : 3 €

Peggy et Cyrille Asfez

06 87 50 87 10 / 06 77 85 10 06

contact@les-laurentides.fr

les-laurentides.fr



Les Berges de Launay

6 Launay

56140 **SAINT-MARCEL**

Demeure bretonne du XVII^e siècle, le long du Canal de Nantes à Brest, au cœur de la Bretagne, à la croisée de la Voie Verte de Maunon à Questembert, se prête à la flânerie au bord de l'eau.



Ouvert du 23 février au 31 décembre 2026

19 pers. / 6 chambres

Tarifs :

La nuitée : 22 €/pers.

Petit déjeuner : 6 €

Thérèse et Yannick Gueho

02 97 72 27 50 / 06 81 86 59 94

gitedelaunay@orange.fr

lesbergesdelaunay.com





Campings

Camping au Gré des Vents ★★★

2 chemin de Bogeais 56220 ROCHEFORT-EN-TERRÉ

Dans un environnement verdoyant, notre camping familial vous propose 87 emplacements pour tente, caravane ou camping. Pour le plaisir des petits et des grands, notre piscine est chauffée et couverture amovible.



Ouvert du 3 avril au 27 septembre 2026

87 emplacements

Tarifs :

Forfait journalier : de 15 € à 27,90 €
La semaine : de 203 € à 903 €

02 97 43 37 52

camping@gredesvents.fr

campingaugredesvents.com



Camping La Morinais

La Morinais 35600 BAINS-SUR-OUST

Ombagé d'arbres centenaires, le camping vous accueille dans un environnement paisible et reposant. Des locations de tentes équipées sur parquet et de cabanes sont proposées.



Ouvert du 15 avril au 15 octobre 2026

18 emplacements

Tarifs :

Forfait journalier : à partir de 7 €
Semaine : 49 €

06 45 74 24 78

lamorinais.accueil@gmail.com

fermelamorinais.com



Camping La Plage des Granges ★★★

5 Les Granges

56190 BILLIERS

Le camping La Plage des Granges brille par sa simplicité, à 2 pas de l'océan. Ici, la nature est reine. Découvrez la piscine couverte et chauffée, les trampolines et structures gonflables...



Ouvert du 1^{er} avril au 31 octobre 2026

199 emplacements

Tarifs :

Forfait journalier : de 14 € à 19 €

1 empl. / 2 pers. / voiture

Location semaine : 364 € à 650 €

02 97 45 68 23 / 06 71 31 63 16

contact@campingdelaplagedesgranges.fr

campingdelaplage.net



Camping La Blanche Hermine ★★★

Le Petit Boissignan

56190 MUZILLAC

Camping familial, calme et inséré dans un écrin de verdure, à 7 km de la mer. Avec ses 99 emplacements, sa piscine couverte et chauffée, ce camping vous propose des vacances au cœur de la nature !



Ouvert du 4 avril au 27 septembre 2026

99 emplacements

Tarifs :

Forfait journalier : à partir de 17 €

1 empl. / 2 pers. / électricité

Mobil-home : de 295 € à 1 393 €

2 à 8 pers. / semaine

02 97 45 67 03 / 06 76 81 95 79

infos@lablanchehermine.fr

lablanchehermine.fr



Camping du Pont d'Oust ★★

Le Pont d'Oust

56220 PEILLAC

Nous proposons de grands emplacements, des locatifs, caravanes et tentes lodges dans un superbe parc arboré. Nous bénéficions également de la proximité de la Piscine de Peillac qui vous est offerte en saison.



Ouvert du 1^{er} avril au 27 septembre 2026

66 emplacements

Tarifs :

Emplacement : à partir de 8 €

Mobil-home /sem. :

à partir de 150 €

02 99 91 39 33

campingdupontdoust@gmail.com

campingdupontdoust.com



Camping La Vallée du Ninian ★★★

Le Rocher - Ville Bonne

56800 TAUPONT

Au camping de La Vallée du Ninian, vous vous retrouverez dans un espace verdoyant idéal pour la détente et le repos, loin du stress de la vie de tous les jours, où petits et grands pourront partager des moments inoubliables.



Ouvert du 3 avril au 27 septembre 2026

100 emplacements

Tarifs :

Forfait journalier : de 14 € à 20 €

1 empl. / 2 pers. / voiture

Mobil-home : 290 € à 910 €

02 97 93 53 01

infos@camping-ninian.fr

camping-ninian.fr



Camping du Domaine du Roc ★★★

17 rue Beurivage

56460 VAL D'OUST

Grâce à la diversité de nos hébergements, chacun pourra trouver le sien. Les activités sur le camping et à proximité raviront l'ensemble de la famille : canoës, pédalos, parc accrobranche, vélo, piscine...



Ouvert du 3 avril au 18 octobre 2026

Tarifs :

Forfait journalier : de 16€ à 19€

1 empl. / 2 pers. / voiture

Mobil-home : 295€ à 790€

2 à 6 pers. / semaine

Cabane perchée : à partir de 67€/nuit

02 97 74 91 07 / 06 48 07 68 05

domaine-du-roc@orange.fr

domaine-du-roc.fr





Aires de camping-cars

Aire communale de Berric

Rue du Grand Pont

56230 BERRIC

Très belle aire de service avec des parcelles goudronnées et beaucoup de végétation. Kiosque avec barbecue central, sanitaires avec douches, plan d'eau. Jetons à retirer chez les commerçants ou à la mairie.



Ouvert à l'année

7 emplacements

Tarifs* :

Emplacement camping-car : 5 €

Jetons eau et électricité : 2 €

*payant du 01/04 au 31/10

02 97 67 01 37

mairie.berric@wanadoo.fr

berric.fr



Aire communale de La Vraie-Croix

Rue de la Fontaine

56250 LA VRAIE-CROIX

Aire de service au cœur d'un charmant village fleuri. Trois stationnements possibles : près du cimetière, parking au centre-bourg et plan d'eau. Toilettes proches de chaque lieu.



Ouvert à l'année

6 emplacements

Tarifs :

Emplacements et services gratuits

02 97 67 23 62

secretariat@lavraiecroix.com



Aire communale de Malansac

Rue Saint-Fiacre

56220 MALANSAC

Aire de service et stationnement proche du centre-bourg, dans un environnement calme et reposant. Une partie herbée, espace pour jeux traditionnels (boules, moly...) et tables de pique-nique à proximité.



Ouvert à l'année

7 emplacements

Tarifs :

Emplacements et services gratuits

02 97 66 21 14

mairie@malansac.fr

malansac.fr



Aire communale de Questembert

Célaç

56230 QUESTEMBERT

L'aire de camping-car est située dans un lieu calme et ombragé, en bordure du site de Célaç et proche du centre-ville. Un restaurant/bar se situe tout près de l'aire de camping-cars.



Ouvert à l'année

27 emplacements

Tarifs :

Basse saison (01/10 au 30/04) : 5,60 €

Haute saison (01/05 au 30/09) : 7,60 €

02 97 26 11 38

accueil@mairiequestembert.bzh

aireparkreservation.com



Aire de stationnement de Rochefort-en-Terre

Rue du Souvenir

56220 ROCHEFORT-EN-TERRER

Aire de stationnement située à l'entrée de Rochefort-en-Terre. Endroit calme et reposant. Pas de services. Aire la plus proche : Camping Au Gré de Vents à 1,6 km.



Ouvert à l'année

2 niveaux de parking

Tarifs :

24h : 6 €

48h : 12 €

Au delà de 48h : 18 €/jour

02 97 43 32 81

mairie.rochefort-en-terre@wanadoo.fr

rochefort-en-terre.fr



Aire de service de Rochefort-en-Terre

2 Chemin du Bogeais

56220 ROCHEFORT-EN-TERRER

L'aire de camping-cars est située à 500 m du bourg de Rochefort-en-Terre et à 400 m de la base de loisirs Moulin Neuf Aventure, au bord d'un étang aménagé de 14 ha (pêche, balade...).



Ouvert à l'année

32 emplacements

Tarifs :

Nuitée : à partir de 10 €

Forfait 5h : 5 €

02 97 43 37 52

camping@gredesvents.fr

campingaugredesvents.com





Offices de
Tourisme
de Bretagne

Voyageons ensemble

Charte du voyageur



**En Bretagne,
sur ce territoire marin, urbain, paysan,
on murmure que...**



Les **voyageurs** ne comptent pas pour du beurre.
La côte se montre plus **sauvage** que les habitants.
On reçoit des vagues d'émotions, même en pleine **tempête**.
On grave chaque instant dans sa **mémoire**, pas sur les pierres.
On ramasse ses déchets parce que c'est pas la **mer** à boire.
On retourne la **terre** des champs, pas le sable fin de l'estran.
On consomme local aussi naturellement que l'on **savoure** une crêpe.
On pose volontiers la bolée pour danser au **fest-noz**.
On **contemple** les ballets d'aigrettes sur la pointe des pieds.
On retrouve sa **liberté** sans s'échapper des sentiers de randonnée.
Les guides enchantent les visiteurs et ce n'est pas une **légende**.
La **rencontre** avec la Bretagne se partage avec fierté. ”

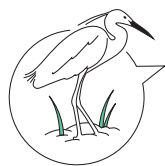

Les Offices de Tourisme de Bretagne vous souhaitent la bienvenue.
Degemer mat !

Projet soutenu par :

Partagez et signez la charte du voyageur :

www.charte-du-voyageur.bzh

Tourisme
BRETAGNE



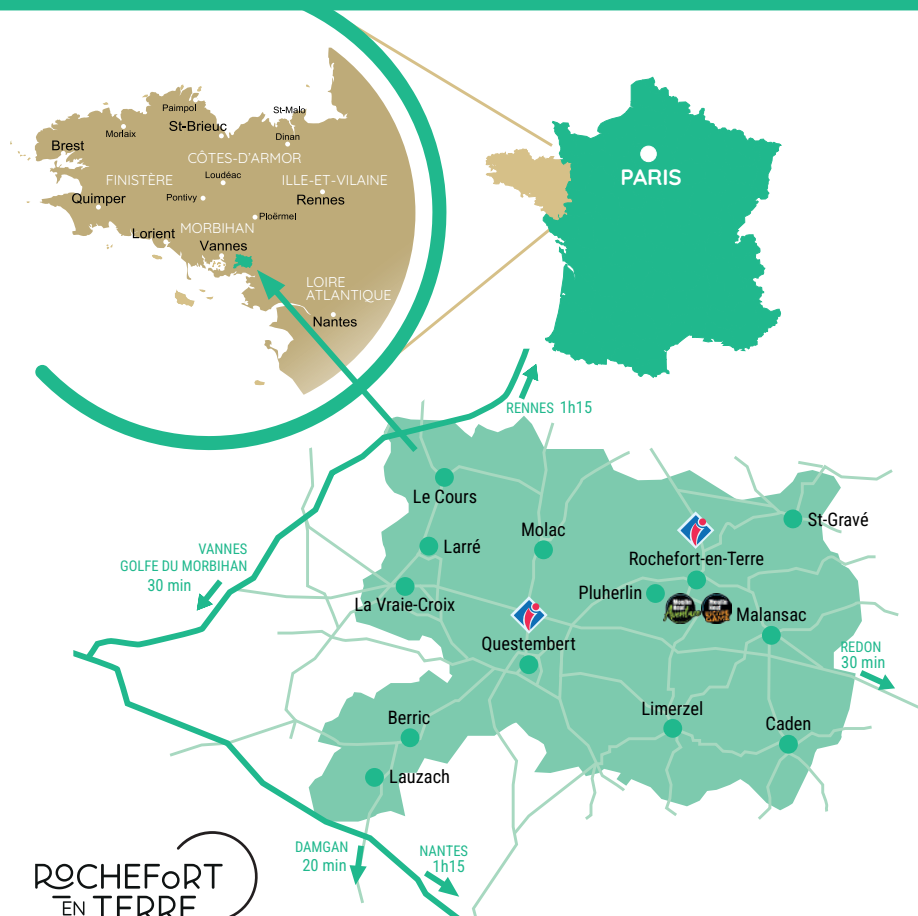

ROCHEFORT EN TERRE TOURISME

-  Conseils personnalisés
-  Documentation thématique
-  Espace Wifi gratuit
-  Activités pour les groupes
-  Billetterie
-  Boutique

Partagez vos coups de cœur
#RochefortenTerreTourisme



Tél. : 02 97 26 56 00
info@rochefortenterre-tourisme.bzh

rochefortenterre-tourisme.bzh



13 rue des Halles
56230 Questembert



3 place des Halles
56220 Rochefort-en-Terre



Base de loisirs « Moulin Neuf Aventure »
56220 Rochefort-en-Terre



Moulin Neuf Escape Game
56220 Rochefort-en-Terre

